COLOFON

Uitgave van : Vereniging Dorpsbelang Ens
Verschijnt : februari - april - juni - september - december
Oplage : 1350
Bezorging : Gratis huis aan huis
Informatie : 251260
E-mail adres : **debaanbreker@hotmail.com**
Redactie : Jannie de Lange
Drukwerk : Multicopy, Emmeloord
Aanleveren : per email, in Word, lettertype Arial 11 pt

BESTUURSLEDEN DORPSBELANG:

Namen van links naar rechts, bovenste rij, onderste rij:

Naila Tigchelaar - voorzitter	tel. 06-36566330
Judith van Wieren - penningmeester	tel. 06-14023992
Herman Goes - ledenadministratie	tel. 0527-251758
Loes Wink – vicevoorzitter	wink.loes@gmail.com
Arno Rops	tel. 06-22602532
Jos Campmans	tel. 0527-253395
Edwin Kolk	tel. 06-24855518
Michella Bunt	michellabunt@hotmail.com
Antoinet Haagsma-van Tilburg - secretaris	tel. 06-15357857
Ina Mijnheer	tel. 06-12307712
Erwin Pol	tel. 06-44154102

E-mail Dorpsbelang : **dorpsbelangens@hotmail.com**

Website Ens : www.ens-nop.nl
Contact website : redactie@ens-nop.nl

Sluitingsdatum volgende Baanbreker: zaterdag 12 februari 2022
Verschijningsdatum 24 februari 2022

IN 2022 VERSCHIJNT DE BAANBREKER WEER 5X. HIERBIJ DE DATA:

Sluitingsdatum kopij	verschijningsdatum
zaterdag 12 februari	donderdag 24 februari
zaterdag 9 april	donderdag 21 april
zaterdag 18 juni	donderdag 30 juni
zaterdag 3 september	donderdag 15 september
zaterdag 26 november	donderdag 8 december

Kopij tijdig aanleveren. Te laat aangeleverde kopij kan niet geplaatst worden.

FOTO'S
In ons dorp worden regelmatig foto's gemaakt van activiteiten die daarna gepubliceerd worden in b.v. de Baanbreker, website of facebook. Indien u hier bezwaar tegen heeft, verzoeken wij u dit schriftelijk te melden bij het secretariaat van dorpsbelang.

ONDERNEMERS IN ENS OPGELET!
Alle ondernemers in Ens kunnen een artikel aanleveren over hun eigen onderneming, winkel, bedrijf etc. Dit om zichzelf voor te stellen aan de dorpsgenoten. Ens heeft namelijk heel veel te bieden! Dus schrijf een artikel en mail dit door evt. met foto en/of advertentie naar de redactie.
Een artikel is éénmalig gratis.

BERICHT VOOR DE ADVERTEERDERS

In deze laatste Baanbreker van 2021 willen wij alle adverteerders hartelijk bedanken. Mede dankzij u is het mogelijk de dorpskrant in deze vorm uit te brengen.

Ondanks prijsstijgingen van het drukwerk kunnen in 2022 de tarieven hetzelfde blijven, omdat er een positief saldo is over 2020.

De vaste advertentiebladen worden eind januari gedrukt. Graag voor **9 januari** bericht als de advertentie gewijzigd moet worden of dat u evt. wilt stoppen met adverteren. Mutaties kunt u per mail doorgeven: de baanbreker@hotmail.com. Nieuwe adverteerders zijn van harte welkom. Bij geen bericht gaan we ervan uit dat de huidige advertentie correct is en dat u in 2022 weer in de Baanbreker wilt adverteren.

Advertenties aanleveren voor 9 januari als pdfbestand of aanleveren in word.

Advertentieformaat ¼ pagina staand – 89 x 130 mm, ½ pagina liggend – 186 x 130 mm

Advertentietarieven (prijs per jaar):	¼ pagina (staand)	€ 110,00
	½ pagina (liggend)	€ 220,00

Eénmalige advertenties of iedere uitgave een andere advertentie plaatsen is mogelijk. Dit kan alleen in zwart/wit. Tarieven éénmalige advertenties op aanvraag.

Van de voorzitter

De afgelopen tijd gingen de coronacijfers weer de goede kant op, nu gaan we helaas weer naar hoge besmettingscijfers, en daarbij horen weer strengere regels. Dat is niet waar we op gehoopt hadden, maar het is niet anders.
Voor de Sint is het ook geen makkelijke tijd met anderhalve meter en het niet altijd meer op bezoek kunnen gaan bij de kindertjes. Gelukkig kon hij nog wel een rondrit maken door Ens. En daar heeft de Sint met zijn Pieten dan ook een mooi feestje van gemaakt.
De kerstmarkt daarentegen zal niet door kunnen gaan, helaas heeft de gemeente de vergunning in moeten trekken vanwege de aangescherpte regels. Wat het gaat betekenen voor de Oud en Nieuw viering is nog afwachten.
Natuurlijk gaan er ook genoeg dingen wel gewoon door. Zo zijn we nog steeds bezig met het proberen te realiseren van een woonzorgvoorziening voor ouderen die niet meer thuis kunnen wonen in Ens. Nu zijn we in de fase gekomen dat er naar de meest geschikte locatie kan worden gekeken. En daarbij hebben we uw hulp nodig! In deze Baanbreker vindt u een enquête waarop u uw voorkeur kunt invullen. De enquête wordt ook digitaal beschikbaar gemaakt. Mocht u nog vragen hebben dan is er een inloopavond op 16 december van 19.00 tot 20.30 in het Roefje.
En we hebben uw hulp nog meer nodig! Graag vragen we u om mee te denken over het "rondje Ens" en de opknapbeurt van de Baan die er aan staat te komen. Verderop in deze Baanbreker kunt u er alles over lezen.
Wat betreft de verblinding op de Kamperzandweg vanaf de N50 waar wij vorig jaar al mee bezig zijn geweest laat het resultaat op zich wachten. In overleg met de provincie, het waterschap en de gemeente is overeengekomen om het riet te laten groeien om zo verblinding tegen te gaan. Echter groeit dit niet zo hard als verwacht, en dat het ondertussen toch nog tegen de afspraken in gemaaid is helpt ook niet mee. We gaan het nog een jaartje aanzien en anders zullen we toch naar andere oplossingen moeten gaan kijken.
Ondertussen is ook duidelijk dat de steiger aan de Waterkant weg moet omdat het hout dermate slecht is, ook onder water, dat het niet gerepareerd kan worden. Op de afgelopen jaarvergadering hebben we hierover uitleg gegeven. Er komt een nieuwe in de loop van volgend jaar, maar deze zal beduidend kleiner zijn dan wat er nu staat. Het is wellicht wel gelijk een mooie gelegenheid om te kijken of de directe omgeving leuker/uitnodigender ingericht kan worden.
Zo blijven we als Dorpsbelang continu bezig om ervoor te zorgen dat Ens een fijne plek blijft om te wonen. Heeft u zelf ideeën hierover en wilt u zich ook hiervoor inzetten, laat het ons dan vooral weten!
Voor nu wens ik iedereen alvast fijne feestdagen, creatief als we zijn gaat het ons vast wel lukken om er iets moois van te maken, en graag zie ik u in het nieuwe jaar.

Naila Tigchelaar
Dorpsvoorzitter

INHOUDSOPGAVE

1. Colofon
2. Bericht voor adverteerders
3. Van de voorzitter
4. Wandelpad rondje Ens
5. Asfaltering Baan / dagbesteding
6. Dorpshuis Het Roefje
8. Ens&co / bijdrage stimuleringsfonds
9. Ledenverenging ONL
10. (toekomst) Ensyfair
11. Een eigenwijze kerk / 50 jaar getrouwd
12. By Iris
13. EV: Kynoservice De Hondenschool
14. Oliebollenactie
16. Kerstwens basisscholen
17. De Hummel
18. Rabo club support
19. Ens in oude foto's
22. Kleurplaat 75 jaar Ens
23. De Zonnebloem / klaverjassen
25. Uitslag zonnebloemloterij
26. PG De Zaaier
27. Hemelpost
28. Onderhoud graven / urnenmuur
29. EV: Mervin Wigbels / NOP 80 jaar droog
30. Carrefour
31. Keus locatie kleinschalige woonvoorziening

Wandelpad Rondje Ens

Sinds 1999 ligt er een wandelpad in Ens. Deze route is 4,5 kilometer. Behalve een sportieve route is het ook een recreatieve, culturele en educatieve route. We zien dat er nog steeds veel gebruik van gemaakt wordt, daar zijn wij heel blij mee. Hiernaast op de foto is te zien dat er met natuurlijke materialen je evenwichtskunsten op de proef gesteld worden. Dit is te vinden op het pad naast het Ensyfairterrein. Zoals u en jou is opgevallen zijn de materialen aan vervanging toe. Dat is aanleiding voor ons om op zoek te gaan naar mensen die ons willen helpen. Dan denken wij als Dorpsbelang aan een denktank om te kijken hoe we het pad in zijn algemeenheid kunnen verbeteren. Naast een denktank hebben we ook praktische mensen nodig voor de uitvoering. Dus lijkt het u en jou een mooie taak om wat voor het dorp te doen? Meld je dan aan via het onderstaande mailadres of doe het onderstaande strookje in de brievenbus.
Doe dat het liefst voor vrijdag 24 december.

Op de onderstaande website staan de wetenswaardigheden beschreven
https://www.ens-nop.nl/recreatie/wandelpad/

Naam: _____

Bereikbaar op: _____
(telefoonnummer of mailadres)

denktank / helpen uitvoeren / allebei
(zet een cirkel wat van toepassing is)

Lever dit strookje in bij Drogisterij Sylvia of bij de Spar
Mailen kan ook: dorpsbelangens@hotmail.com
(graag de bovenstaande gegevens gebruiken)

Verslag gesprek project asfaltering Baan/Oostereind met Provincie Flevoland en Dorpsbelang Ens op 29-10-2021.

Doel van het overleg
- Dorpsbelang Ens informeren over de werkzaamheden die Provincie Flevoland **in 2023** gaat uitvoeren aan de asfalt laag op de rijbaan van de Baan en Oostereind.
- Inventarisatie van wensen en bijzonderheden, vanuit Dorpsbelang Ens die van belang kunnen zijn bij de uitwerking van het project.

Werkzaamheden
In 2023 vervangt Provincie Flevoland het asfalt van de Baan/Oostereind vanaf de drempel aan het begin van de Baan tot en met de rotonde Drietorensweg. De omvang van de werkzaamheden is op dit moment nog niet bekend. De uitvoeringsduur wordt heel grof ingeschat op ca. drie/vier weken bij een volledige afsluiting van de rijbaan Baan en Oostereind.

Besproken
- Alleen het asfalt gedeelte van de rijbaan is van de Provincie Flevoland. Alle zaken gelegen naast de rijbaan zijn van de gemeente NOP. De Provincie heeft overleg met de gemeente NOP, of er zaken zijn die tijdens de werkzaamheden gelijk meegenomen zouden moeten/kunnen worden.
- Het plannen van de uitvoeringsperiode van dit project betreffende volledige afsluiting van het traject. De omleidingsroutes voor bestemmingsverkeer en het doorgaand verkeer liggen nog niet vast. Er zijn verschillende opties mogelijk.

Resumé wensen vanuit Dorpsbelang Ens
- Terugkoppeling van de uitkomsten van de gesprekken met de gemeente NOP.
- Invloed op het moment van uitvoering, het uitvoeringsplan en de omleidingsroutes.

Dagbesteding Ens vanaf januari 2022 in Het Roefje

Dagbesteding is erg belangrijk in het kader van welzijn, het tegengaan van eenzaamheid en het ondersteunen van mantelzorgers. Voor mensen die thuis wonen bieden welzijnsmedewerkers van Zorggroep Oude en Nieuwe Land dagbesteding in Ens. Nu nog in het Steunpunt Ens, maar per 4 januari in Het Roefje.

Dorpshuis Het Roefje wordt steeds meer een belangrijke ontmoetingsplek in het dorp, waar veel activiteiten plaatsvinden. Hier sluiten wij graag bij aan. Zo werken we samen met Stichting Ens & Co. aan de leefbaarheid van het dorp. Door de dagbesteding vanuit Het Roefje aan te bieden, is het voor deelnemers ook makkelijker om aan te sluiten bij andere leuke activiteiten in het dorp. De nieuwe locatie biedt voor nu en de toekomst alleen maar meer mogelijkheden voor goede dagbesteding. Er is ook nog voldoende ruimte voor nieuwe deelnemers. De dagbesteding kan niet zonder vrijwilligers. Lijkt het u leuk om als vrijwilliger aan de slag te gaan in Het Roefje? Laat ons dit dan weten door even binnen te lopen op dinsdag of donderdag.

Dorpshuis “Het Roefje” na ingrijpende verbouwing

In april 2021 is begonnen met de verbouwing van Dorpshuis “Het Roefje”.

<u>Ons thema was:</u>
Van een oubollig dorpshuis naar een modern duurzaam gebouw wat er weer jaren tegen kan.

Eind november 2021 waren we klaar met de mega klus. Mede dankzij de inzet van veel vrijwilligers hebben we dit project tot een prachtig einde kunnen maken.

Wat is er zoal gedaan:

- Aanbouw nieuwe keuken van 18m2. Samen met bouwbedrijf Van Ginkel was de aanbouw geheel volgens plan voor de bouwvakvakantie gereed. Hartelijk dank voor de prettige samenwerking.
- Installatie van 26 zonnepanelen. Jelle de Jong van AgriEnergie heeft ervoor gezorgd dat ons gebouw nu ook duurzamer is geworden. Super bedankt voor de prettige samenwerking en het resultaat.
- De nieuwe keuken van KeukenKampioen is naar wens en ziet er prachtig uit en is erg praktisch ingericht.
- De keuken heeft nu een eigen groepenkast voor een betrouwbare elektriciteitsvoorziening. Dit is mede door de prettige samenwerking met Reluda mogelijk gemaakt. Hartelijk bedankt.
- De plafonds in de hal en de grote zaal zijn verlaagd en voorzien van LED-panelen.
- De tegelzetters en leggers van de hal en keuken. Super strak werk en wat is het mooi geworden.
- De grote zaal is geheel behangen en voorzien van mooie kleuren op de muren. Helaas kon de muurschildering van Anneke Batterink niet behouden blijven.
- In de grote zaal zijn openslaande deuren gemonteerd. Hiermee is het nieuw aangelegde terras heel goed bereikbaar.
- De muren in de hal zijn gesausd. Wat een verschil. Prachtig resultaat.
- Een nieuw logo laten maken. Hartelijk dank voor jouw ontwerp.
- Een nieuw tuinhuisje voor de tuinmeubelen is door vrijwilligers gebouwd.
- Omdat we best veel rommel gemaakt hebben een grote ploeg schoonmaaksters alles tot in de puntjes gereinigd. Super bedankt voor jullie hulp.

Al met al hebben we nu een prachtig dorpshuis. Loop gewoon eens binnen om het te bekijken.

Onze waardering en dank gaat speciaal uit naar alle vrijwilligers (betonspecie sjouwers, schilders, timmerlieden, tegelzetters, schoonmaakster, enz.).

Alles bij elkaar zitten er meer dan 1300 vrijwilligersuren in bovenstaande verbouwing.

Wij streven ernaar om begin 2022 een grote heropening te organiseren. Houd de brievenbus in de gaten.

Namens het bestuur van dorpshuis “Het Roefje”
Kees van Koulil

NIEUWS VANUIT ENS&CO:

STEUNPUNT naar het ROEFJE.

Het is bijna januari, de maand van de verhuizing.

Het bestuur van Ens&co treft elkaar geregeld om de overgang zo soepel mogelijk te laten verlopen. Zo is er onlangs een avond geweest met de vrijwilligers waarin informatie over en weer gedeeld is die belangrijk is voor de overgang. Het Roefje ziet er inmiddels prachtig uit. De nieuwe

keuken is een plaatje en alles is bijna gereed. Vanuit Ens& co hopen we oprecht dat we straks naast de koffie inloop en de vaste activiteiten ook nieuwe activiteiten op kunnen starten. Fondsen worden aangeschreven en inmiddels zijn de eerste subsidies binnengekomen. Onder andere bloembakken en parasols hebben we er al voor aan kunnen schaffen. Bij deze onze dank voor uw stem op Ens&co bij de Rabobank clubkas actie. Scherpte op de fondsenwerving maakt wel dat er straks ook echt wat mogelijk is wat het dorp ten goede komt. We willen ons inzetten voor een aanbod van activiteiten voor verschillende leeftijdsgroepen. De duofiets is overgenomen door Ens& co, daarbij willen wij vooral Marijke Hollewand en Jolien Haagsma hartelijk bedanken voor de warme overdracht hiervan maar ook voor hun inzet al die jaren het gebruik van deze fiets te coördineren.
Het voelt wat raar soms, gezien de toename van de corona en de afname van onze sociale bezigheden is het lastig de energie te voelen die helpend is bij de opstart op de nieuwe locatie. Daarom gaat mijn bewondering uit naar de vrijwilligers die ervoor gezorgd hebben dat we op dit moment staan waar we staan. Veel werk is er verzet als we kijken naar het Roefje. Een dorpshuis waar het dorp heel trots op mag zijn.

Het bestuur van Ens&co wenst u een goede decembermaand toe en heet u straks graag welkom in het Roefje.

Namens het bestuur, Gerda de Jong

Mooie cheques voor Het Roefje en ENS&co

Op 19 november mochten zowel Stichting ENS&co en dorpshuis “Het Roefje” uit handen van dhr. Chris Voor Den Dag beiden een cheque van € 1000,- ontvangen.
Dhr. Voor Den Dag reikte de cheques uit namens het stimuleringsfonds van de Ledenvereniging Oude en Nieuwe Land.

Wij zijn zeer blij met deze bijdrage en zullen het goed besteden. Nogmaals hartelijk dank voor de bijdrage.

Ledenvereniging Oude en Nieuwe Land

Ledenvereniging Oude en Nieuwe Land bouwt samen met jou aan een mooiere lokale samenleving in Urk, Noordoostpolder en Steenwijkerland. Een samenleving waarin we omzien naar elkaar. We ondersteunen daarom lokale initiatieven en organiseren verbindende activiteiten en evenementen.

Het doel van de Ledenvereniging Oude en Nieuwe Land? De lokale kracht van Urk, Noordoostpolder en Steenwijkerland versterken. Dit doen we graag samen met jou!

Voordelen Ledenvereniging

Ook bieden we korting op veel verschillende diensten bij jou in de buurt. Zo kun je gratis hulpmiddelen lenen, zoals krukken. Ook kun je voordelig gebruik maken van onder andere maaltijdbezorging, de bibliotheek aan huis, studie coaching en de pedicure. Voor maar € 12,50 per jaar (bij automatische incasso, anders € 15,-) ben jij samen met het hele gezin lid. Leden van de Ledenvereniging Oude en Nieuwe Land én hun gezinsleden profiteren van veel voordelen op het gebied van welzijn, zorg en wonen.

Stimuleringsfonds
Op het gebied van leefbaarheid zijn er veel mooie ideeën en initiatieven in dorpen en wijken. Het ontbreekt helaas vaak aan financiële middelen om ze te realiseren. Daarom heeft Ledenvereniging Oude en Nieuwe Land een Stimuleringsfonds opgericht. Hiermee steunen we maatschappelijke projecten die de leefbaarheid bevorderen in ons werkgebied; Steenwijkerland, de Noordoostpolder en Urk.

Van en voor onze leden
Het fonds is van en voor onze leden. We zijn met bijna 19.000 gezinnen. Van jouw contributie gebruiken we vijftig cent per jaar om mooie initiatieven in jouw omgeving te steunen.

Heb je een goed idee?
Laat het ons dan weten. Het Stimuleringsfonds kan ook jouw project nét dat financiële steuntje in de rug geven om het te laten slagen. De maximale bijdrage is 60 % per initiatief, met een maximum van € 1000. Je kunt een initiatief indienen als organisatie of op persoonlijke titel.

Voorwaarden:
Kijk voor de voorwaarden op https://www.uwledenvereniging.nl

Selectie
Drie keer per jaar selecteert een toetsingscommissie de projecten die in aanmerking komen voor een financiële bijdrage. De uiterlijke inschrijvingsdata zijn jaarlijks op 1 november, 1 februari en 1 juni. De geselecteerde projecten worden twee maanden later bekend gemaakt.

Aanmelding
Voldoet jouw idee aan de voorwaarden en de criteria? Dan kun je het indienen via een aanvraagformulier. Je kunt dit direct op jouw beeldscherm invullen, printen en opslaan.

Meer informatie
Ben je enthousiast geworden, maar heb je nog vragen? Dan kun je voor meer informatie contact opnemen via e-mail: stimuleringsfonds@uwledenvereniging.nl of (0521) 539 893.

(TOEKOMST) ENSYFAIR

Beste dorpsgenoten,

Elders in deze Baanbreker treft u een uitgebreid document aan met betrekking tot de keuze van de locatie van het Woonzorgcentrum. Zoals in dat document staat is er een adviescommissie samengesteld waarin alle betrokken verenigingen waaronder de Ensyfair zijn vertegenwoordigd.

Als Ensyfair bestuur hebben wij deelgenomen aan deze adviescommissie met de insteek om de belangen van ons dorpsfeest Ensyfair te behartigen. Over de stelling dat er in Ens behoefte bestaat aan een woonzorgcentrum, zoals in het betreffende document genoemd staat, hebben wij als Ensyfair geen oordeel. Daar hebben de experts zich over gebogen.

Waar wij uiteraard wel een oordeel over hebben is dat het dorp Ens behoefte heeft aan Ensyfair, zoals ook weer in de laatste editie van afgelopen september is gebleken.

Wij begrijpen dat zowel het Ensyfair terrein als het derde voetbalveld zeer geschikte locaties voor een eventueel Woonzorgcentrum zouden zijn. Echter indien op het Ensyfair terrein een Woonzorgcentrum zal worden gebouwd is dit terrein uiteraard niet meer geschikt als evenementen terrein. En zal er dus een nieuwe locatie voor de Ensyfair moeten worden gevonden. De enige opties die daartoe vooralsnog zijn aangegeven zijn het derde voetbalveld of de ijsbaan.

Van groot belang achten wij dat de continuïteit van de Ensyfair gewaarborgd blijft. Idealiter zouden wij onze huidige locatie als Ensyfair terrein behouden, gezien de perfecte ligging en de optimale faciliteiten. Desondanks hebben wij ons in het belang van Ens bereid verklaard mee te denken in mogelijkheden en opties. Dit echter wel onder de voorwaarde dat in alle scenario's de continuïteit van de Ensyfair gewaarborgd blijft. Wat betekent dat als er op het Ensyfair terrein gebouwd gaat worden er een minimaal gelijkwaardige locatie zal worden aangewezen waar de Ensyfair kan plaatsvinden. Een minimaal gelijkwaardige locatie zowel qua omvang als qua voorzieningen. Ondanks het gegeven dat dergelijke toezeggingen wel mondeling vanuit zowel het Dorpsbelang als de Gemeente zijn gedaan, hebben wij geen uitdrukkelijke schriftelijke garanties ontvangen. Wij vinden het dan ook niet juist dat in de informatievoorziening aan de dorpsgenoten deze garantie ontbreekt.

De status van het besluitvormingsproces zoals dat nu voorligt ziet er in onze ogen op toe om zo spoedig mogelijk een definitieve locatie voor het Woonzorgcomplex te bepalen. Waarna vervolgens de volgende vraagstukken opgelost dienen te worden. Zoals een eventuele toekomstige locatie Ensyfair.

In het document ontbreekt ons inziens nog diverse voor u als stemmer van belang zijnde informatie om tot een weloverwogen keuze te komen, zoals:

- Hoe zal woonzorgcentrum eruit komen te zien: laagbouw / hoogbouw;
- Hoe past bebouwing Ensyfair terrein of derde voetbalveld in de verdere uitbreidingsplannen van Ens;
- Bij eventuele bebouwing Ensyfair terrein is dan gegarandeerd dat het derde in de toekomst niet bebouwd gaat worden, zodat deze locatie eventueel een lange termijn optie is voor onder andere Ensyfair;
- Wat betekent eventuele bebouwing op derde voetbalveld voor locatie van het tweede voetbalveld alsmede welke impact heeft dit op het Enserbos.

Middels bovenstaande willen wij benadrukken dat wij het gekozen proces niet optimaal vinden en onze zorg uiten aangaande de waarborging van de continuïteit van de Ensyfair.

Ondanks deze zorg, gaan wij ervan uit dat een ieder in het belang van Ens zijn eigen weloverwogen keuze maakt. En waar nodig gebruik maakt van de informatieavond van 16 december 19.00 uur in 'het Roefje' om zich goed voor te laten lichten.

Met vriendelijke groet,

Bert Meijer

Voorzitter Ensyfair

Een eigenwijze kerk

Als je om je heen kijkt zie je vaak veel dezelfde dingen ontstaan. Mensen kopiëren wat anderen doen en volgen die voorbeelden. Soms kom je ook mensen tegen die hun eigen weg bewandelen, die net anders zijn, die vernieuwende ideeën hebben, die dromen en een visie hebben. Ben Brugman doet dingen op zijn eigen wijze. Dat is niet voor niets ook de naam van zijn bedrijf.

“Al jaren voordat ik deze kerk kocht had ik een droom. Ik wilde een plek creëren waar mensen op hun eigen wijze dromen, plannen en ideeën kunnen vormgeven”, aldus Ben. In zijn kerk in Ens heeft hij die plek gecreëerd. Als je de drempel overstapt voel je zijn geheel eigen invulling en sfeer. Ben geeft de kerk persoonlijkheid mee en is een gastheer die vooral warm loopt voor iedereen met een uniek idee. Door de kleinschaligheid is zijn kerk dus de ideale plek voor een voorstelling, een training of een ander type bijeenkomst. Zolang de initiatiefnemer zoekt naar een creatieve en inspirerende invalshoek wordt Ben enthousiast en stelt hij met veel energie en betrokkenheid zijn kerk open voor kleinschalige initiatieven. Zo wordt zijn kerk een inspirerende plek waar de energie bruist en waar het plezier van afspat. Ben is een gastheer in hart en nieren die ervan houdt om mensen met elkaar te verbinden, mee te denken en een informele sfeer creëert waarin iedereen zichzelf kan blijven. Zijn kerk biedt verder alle faciliteiten, dus ook wat dat betreft is het een unieke plek om te zijn. We hopen dat we nog veel mooie dingen mogen beleven op het kerkplein in Ens.

Ben Brugman Kerkplein 30 8307AP Ens
06-39051122
ontdekjeeigenwijze@outlook.com

---

50 jaar getrouwd van harte gefeliciteerd namens dorpsbelang

15 oktober Herman en Anneke Pastoors

12 november Gert en Ank van Buren

www.byirisdeco.nl - info@byirisdeco.nl
Gratis verzending in Ens en Kraggenburg

BY IRIS

Deco & kado

- Tuin, woon en kado artikelen
- Eten, drinken en tafelen
- Mode accessoires

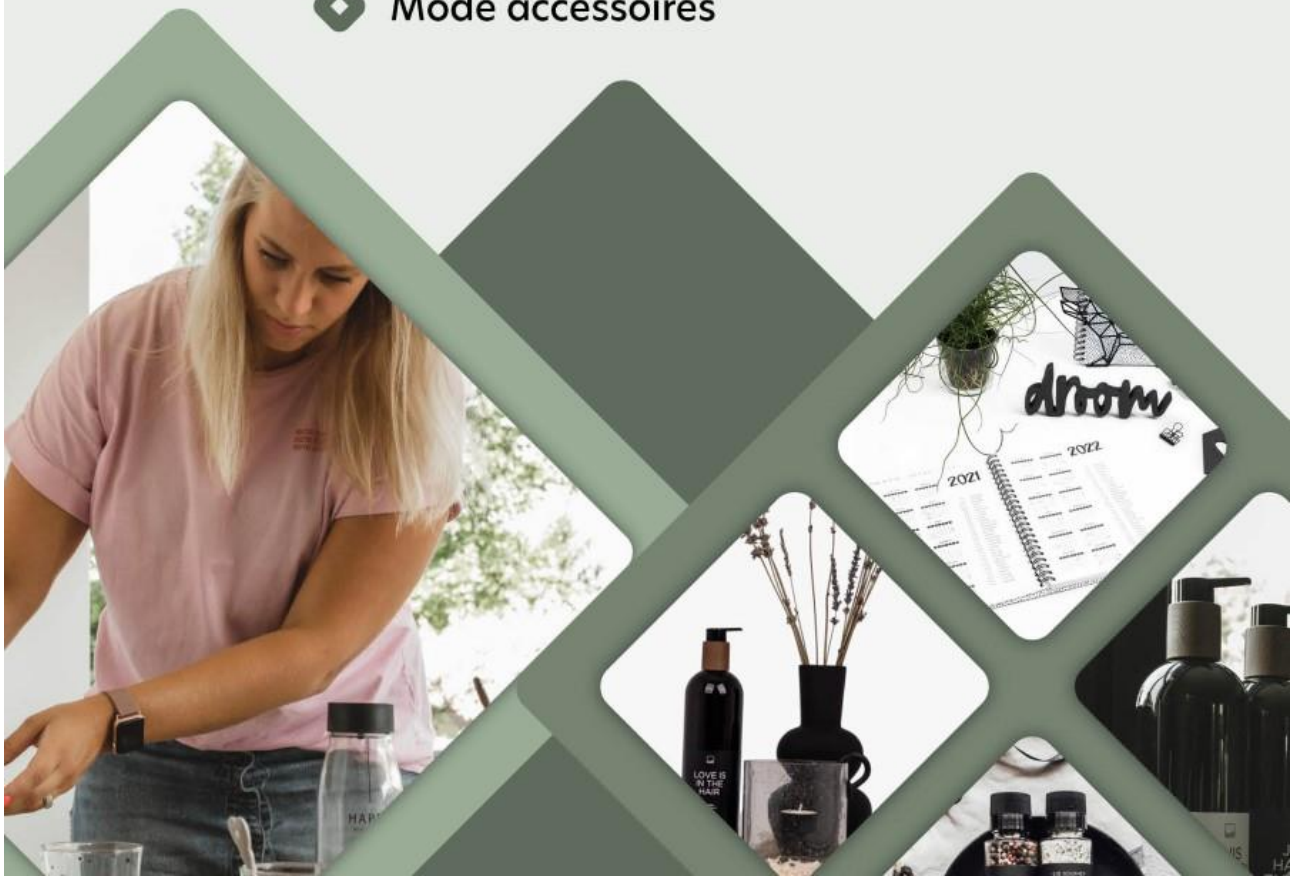

Even voorstellen …….

Mijn naam is Marloes Schijf en ik woon sinds een jaar met veel plezier in Ens.

Na 8 jaar als instructeur en kynologisch gedragstherapeut bij een hondenschool in Lelystad gewerkt te hebben ben ik in september 2017 met KynoService Dé Hondenschool begonnen en dat is de beste keuze ooit geweest voor mij. Wat heb ik een plezier in het werk dat ik doe!

Het begeleiden van mensen zit mij in het bloed. Ik vind het prachtig om mensen te helpen, te enthousiasmeren en te begeleiden met de opvoeding en training van hun hond. Het is mijn passie om mens en hond (weer) te laten samenwerken!

We zitten met de hondenschool aan de Blankenhammerweg te Luttelgeest, we hebben daar een ruime hal tot onze beschikking, een trainingsveld buiten en een theorielokaal. Doordat wij een indoor-hondenschool zijn, hebben de weersomstandigheden geen invloed op de lessen.

De hondenschool is 7 dagen per week geopend en er worden zowel in de ochtend, de middag als in de avond lessen aangeboden. Hierdoor zal er voor iedereen een passend tijdstip tussen zitten om te komen trainen. Er wordt getraind in kleine groepen (max 6) zodat er echt maatwerk geleverd kan worden. Want naast plezier staat kwaliteit hoog in het vaandel.

Naast de gebruikelijke gehoorzaamheidslessen voor zowel pups als de volwassen hond, kun je op de hondenschool ook terecht voor diverse hondensporten zoals bijvoorbeeld Flygility, Hoopers, Detectie en Apporteren/Jachttraining. Ook hebben we een cursus speciaal voor de buitenlandse hond die bang is. De focus van deze cursus ligt op het opbouwen en sterker maken van jullie onderlinge band en op het creëren van zelfvertrouwen van jouw hond. Komt jouw hond niet uit het buitenland maar is hij wel bang ? Ook dan kan je voor deze cursus kiezen.

Privélessen zijn er speciaal voor honden die (nog) niet in groepsverband kunnen trainen of wanneer er specifiek op iets getraind moet worden. Door de een-op-een begeleiding worden er grote sprongen gemaakt in de training. Bij honden met een gedragsprobleem ben je hier ook aan het goede adres, als gediplomeerd kynologisch gedragstherapeut heb ik jarenlange ervaring met de meest uiteenlopende problemen.

Elke hond en elk ras is welkom om te komen trainen, er wordt geen onderscheid gemaakt. Iedere hond heeft recht op een gedegen opleiding, KynoService Dé Hondenschool zorgt daarvoor.

Wil je meer informatie of ben je benieuwd naar de lessen die er gegeven worden?

Kijk dan snel op www.kynoservice.nl of bel met 0648925219.

Leo Simonse

Tuin & Landschap

Dan komt er altijd iets moois van de grond!

Geen tijd om de tuin bij te houden?

Wij verzorgen dit graag!

Illustraties: Meinder Buynink - www.meinder.nl

Doe mee met de trend, vergroen je eigen tuin!

Meer info?
Bel of app naar
06 - 122 60 461.

TUINKEUR GECERTIFICEERD

www.leosimonse.nl | 06 - 122 60 461 | Zwijnsweg 25 in Ens

Uw personeel is onze zorg

LEVEL 1 UITZENDBUREAU

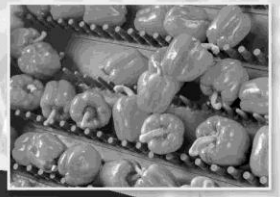

Persoonlijk, betrokken, flexibel en oplossingsgericht

Level One Uitzendbureau biedt een breed pakket aan diensten: uitzenden, detacheren, payroll en werving & selectie behoren tot de mogelijkheden. Ook op het gebied van personeelszaken geven wij advies en ondersteuning. Wij zijn gevestigd in Emmeloord en werken in Flevoland en randgebieden. Onze klanten behoren onder meer tot de agrarische en tuinbouwsector, food en non-food sector, vervoer en logistiek, horeca, metaal & techniek en zakelijke dienstverlening.

uitzendkrachten | p&o advies | payroll | huisvesting

Level One Uitzendbureau
Postbus 99, 8300 AB Emmeloord
Daalder 2, 8305 BE Emmeloord

T. +31(0)527-271369
E. info@level1.nl
I. www.level1.nl

volg ons op

Oliebollenactie

Ook dit jaar organiseert accordeonvereniging Con Brio weer de jaarlijkse oliebollenactie op Oudejaarsdag, vrijdag 31 december.

De oliebollen worden, evenals voorgaande jaren,
gebakken in de nacht van 30 op 31 december door Bakkerij Vliegendehond uit Wolvega.

Vanwege Corona komen wij dit jaar niet bij u aan de deur om uw bestelling op te nemen, u kunt de oliebollen bestellen door het bestelformulier hieronder in te vullen en te scannen **vóór 15 december.**

1. Ingescand te mailen naar oliebollenactie.ens@gmail.com, of
2. per whatsapp een foto van het formulier te sturen naar Petra Pol, 06-11413383

De oliebollen worden dan op **vrijdag 31 december tussen 10 en 12 uur 's ochtends** bij u thuisbezorgd. Om ook de betaling zo corona-proof mogelijk te doen vragen wij u om dit per éénmalige automatische incasso of via een betaalverzoek te doen. Bent u niet thuis, dan hangen we de oliebollen aan uw deur (of anders als u ons dat doorgeeft)

Namens alle leden van Con Brio alvast hartelijk bedankt!

Bij deze bestel ik ……. Zak(ken) oliebollen (10 st) mét krenten en rozijnen à € 8,00

……. Zak(ken) oliebollen (10 st) zonder krenten en rozijnen à € 8,00

Naam: _____

Adres: _____ Telefoonnummer: _____

Ik betaal d.m.v. onderstaande éénmalige machtiging / betaalverzoek* (doorhalen wat niet van toepassing is)

Eenmalige machtiging S€PA

Naam incassant : Akkordeonvereniging Con Brio

Adres incassant : De Steiger 18

Postcode incassant : 8325 HC Woonplaats incassant : Vollenhove

Incassant ID : NL67ZZZ400606190000

Kenmerk machtiging : 202112

Door ondertekening van dit formulier geeft u toestemming aan Akkordeonvereniging Con Brio om een eenmalige incasso-opdracht te sturen naar uw bank om een bedrag van uw rekening af te schrijven wegens **oliebollenactie** en uw bank om eenmalig een bedrag van uw rekening af te schrijven overeenkomstig de opdracht van ondergetekende.
Als u het niet eens bent met deze afschrijving kunt u deze laten terugboeken. Neem hiervoor binnen acht weken na afschrijving contact op met uw bank. Vraag uw bank naar de voorwaarden.

Naam : ……

Adres : ……

Postcode : …… Woonplaats : ……

Rekeningnummer [IBAN] : ……

Plaats en datum : …… Handtekening

O.B.S. De Regenboog

Kbs de Horizon

Het Lichtschip

Kerstwens:

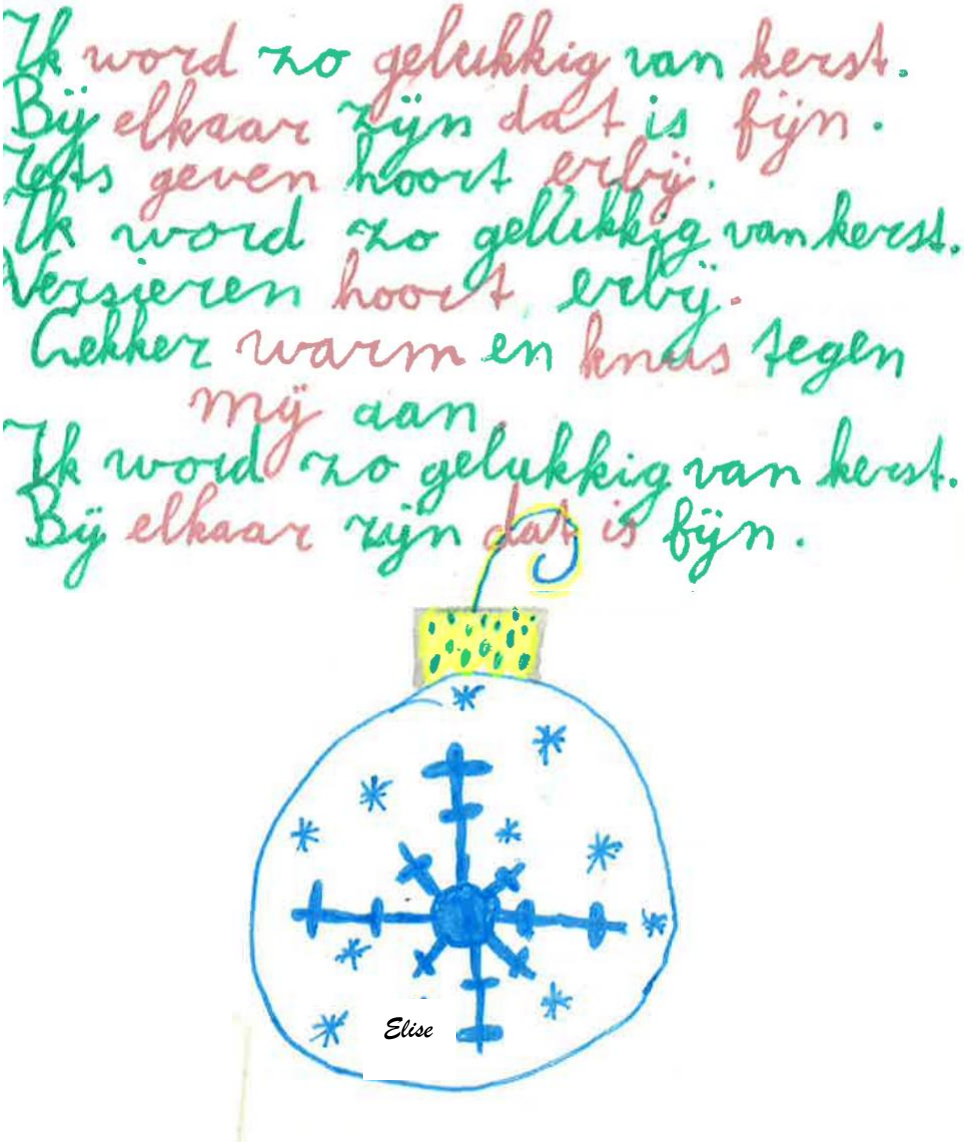
Ik word zo gelukkig van kerst.
Bij elkaar zijn dat is fijn.
Iets geven hoort erbij.
Ik word zo gellukkig van kerst.
Versieren hoort erbij.
Gekker warm en knus tegen
mij aan.
Ik word zo gelukkig van kerst.
Bij elkaar zijn dat is fijn.

Namens de drie basisscholen in Ens:

Fijne feestdagen en een goed en gezond 2021 gewenst!

Peuterstartgroep de Hummel

Sportweg 22
8307AN Ens
06-25205477

Openingstijden: Maandag- t/m vrijdagochtend 08:30 uur t/m 12:00 uur
Dinsdag- en donderdagmiddag 12:30 uur t/m 15:30 uur

Van de leidsters:

Afgelopen 30 oktober was er weer de jaarlijkse appelactie van peuterstartgroep de Hummel. Het doel hiermee is altijd om met een verkoop van appels en allerlei baksels met appels geld op te halen waarmee er iets extra's kan worden aangeschaft voor de kinderen. Dit jaar was het doel om een nieuwe traptrekker aan te schaffen voor bij het buiten spelen.
We kregen van vele ouders lekkere baksels en hadden 55 kilo appels in de verkoop. Zelfs voordat de spullen allemaal waren neergezet kwamen de eerste geïnteresseerden om al wat te kopen. We wilden tot 12:30 uur blijven staan maar waren om 11:45 uur al helemaal leeg, alles was verkocht! We kunnen spreken van een daverend succes en hebben ons doel meer dan ruimschoots gehaald. De trekker is al volop in gebruik door de kinderen. Iedereen die dit mogelijk gemaakt heeft willen wij dan ook hartelijk danken!

Nu gaan we met de kinderen weer een hele gezellige tijd tegemoet, zo met de feestdagen. Het lokaal is nu versierd voor Sinterklaas met een heuse, zelfgeschilderde, stoomboot en we gaan straks met Kerstmis ons lokaal weer mooi versieren met lampjes en een kerstboom. Omdat er geen ouders in de scholen mogen maken we er feestweken van! Wij hebben er zin in!
Wij wensen iedereen alvast hele fijne feestdagen toe en alle goeds voor 2022!

Groetjes alle peuters en de juffen van de Hummel

KWF

Wie wil de coördinatie van de KWF collecte van mij overnemen?

Jannie de Lange tel. 251260

Overzicht AED kasten:

- sporthal, Seidelstraat 2a
- voetbalkantine, Seidelstraat 4a
- Booijink v.o.f., Sloefweg 8

Dit zijn vaste buitenkasten en 24 uur per dag te bereiken

Rabo Club support

Ensyfair

SV Ens

Ens&co

Stichting Het Roefje

CV De Kleiduikers

Accordeonvereniging Con Brio

Biljartvereniging Ens

Volkstuinvereniging

Enser blaaskapel

Vogelvereniging Vogelvreugd

Tafeltennisvereniging Smash-In

Al deze verenigingen hebben een financiële bijdrage ontvangen.

Stemmers bedankt!

Rabobank

Hervormde kerk

Interieur Hervormde kerk

De beginsituatie van de Enservaart

Grote duiker gelegd en daar staat nu het Wapen van Ens

Schaatsplezier op de tocht

De ijsbaan bevindt zich nu aan het Noord met als toepasselijke naam IJsclub “De Tocht”

Christelijke school

Nog zonder verharde Schoolstraat en Sportweg

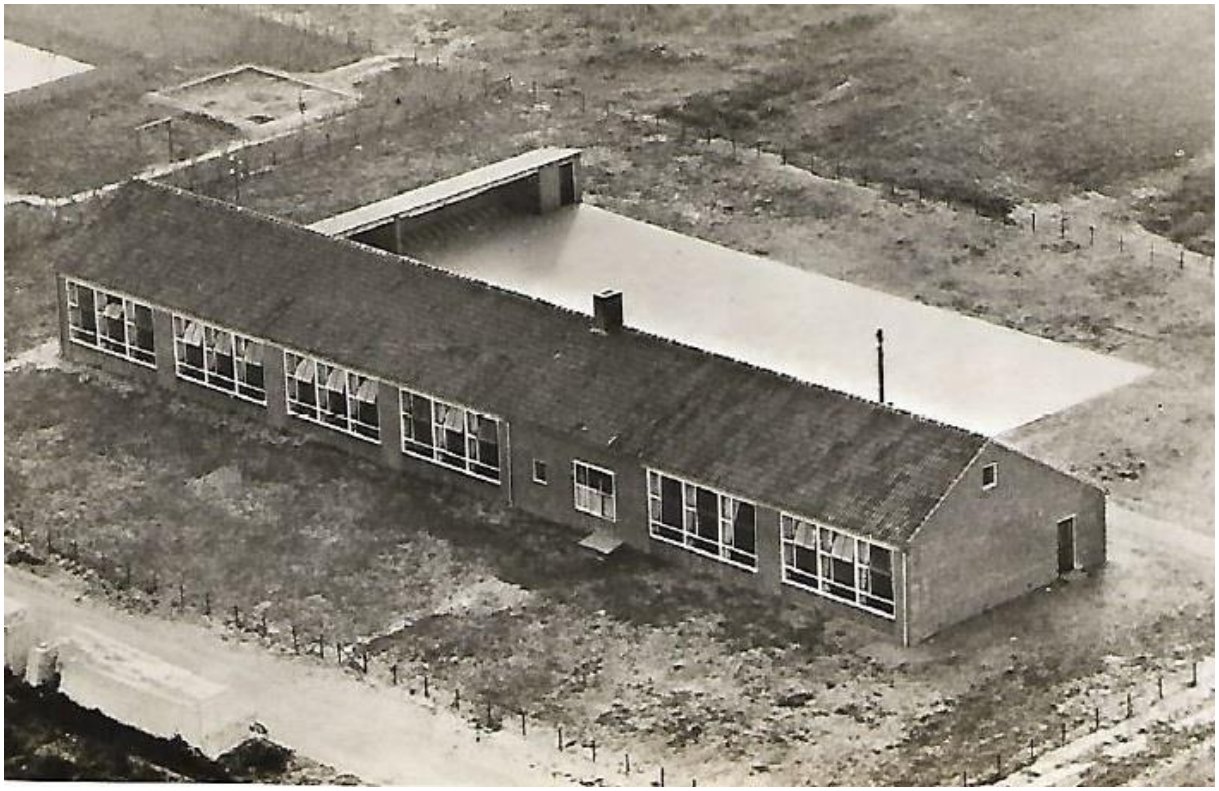

Tuindersbedrijf aan de Drietorensweg 36 II Familie Maas 1950

Ben Maas

75 Jaar Ens

Naam: _____ Leeftijd: _____ Telefoonnummer: _____

Lever je mooi ingekleurde tekening vóór **Vrijdag 24 December** in bij: **Spar Hoefnagel**.
De winnaar wordt tussen Kerst en Oud & Nieuw bekend gemaakt. De hoofdprijs is mede mogelijk gemaakt door:

GOOSSENS
SPECIALS

DE ZONNEBLOEM

Na een hele poos geen uitstapjes hebben kunnen doen met onze gasten, was het 3 augustus zo ver. We hebben weer een picknick kunnen houden. Lekker met zijn allen buiten. Mooi weer kregen we cadeau, en wat hebben onze gasten genoten. Het was weer even als vanouds. We hopen dat we komend jaar weer meer activiteiten kunnen gaan organiseren, zodat ook onze oudere dorpsgenoten er weer op uit kunnen.

Begin september hebben we weer voor de Spar loten mogen verkopen. Fijn dat velen van u langskwamen. We hebben maar liefst 4 slagroomtaarten kunnen verloten, tussen de mensen die 5 of meer loten kochten. Twee taarten werden gesponsord door de Spar en twee kwamen van onze afdeling. Met het geld van de loten kunnen we activiteiten organiseren, en ons bezoekwerk voortzetten. Inmiddels heeft de trekking plaatsgevonden, en kunt u zien of u één van de prijswinnaars bent geworden. De trekkingslijst vindt u elders in deze Baanbreker.

Nieuwe vrijwilligers
Krijg je energie van organiseren of administratieve werkzaamheden? Of vind je het leuk om bij activiteiten te helpen, of bezoekjes te brengen aan dorpsgenoten die er zelf niet zomaar op uit kunnen? Wij in Ens zijn op zoek naar vrijwilligers, zowel bezoekvrijwilligers als mensen die misschien een bestuursfunctie willen invullen.

Vrijwilligerswerk is niet alleen leuk om te doen, het geeft ook een goed gevoel om iets voor een ander te kunnen betekenen. Met jouw inzet kunnen we het verschil maken.

Zet je je graag in voor onze plaatselijke afdeling in Ens, neem gerust contact met ons op.
Namens de vrijwilligers van afdeling Ens,
Gea Schutte tel. 253017, Tinie Broersen tel. 251358.

Indien de maatregelen het toelaten kunt u weer gezellig komen klaverjassen in ‘t Gebouwtje op:

vrijdag 7 januari 2022
vrijdag 4 februari 2022
vrijdag 4 maart 2022
vrijdag 1 april 2022

‘t Gebouwtje is open vanaf 19.00 uur,
het klaverjassen begint om 19.30 uur.
Inschrijfgeld is € 3,00 en u kunt weer mooie vleesprijzen winnen.

haarstudio
MARJOLIJN

Uw thuiskapper in Ens. Zin in een nieuwe coupe? Maak dan snel een afspraak!

Bosrand 63
8307AE Ens
Tel.nr: 0658830365
Email: Haarstudio-Marjolijn@outlook.com

www.instagram.com/haarstudiomarjolijn

Achterstand?

Heeft uw kind moeite met lezen en/of leren?
Elma kan helpen !
In bezit van volledige bevoegdheid BSc
e-mail:elmavanderwerf@kpnmail.nl

Uitslag Nationale Zonnebloemloterij 2021

Datum trekking maandag 8 november 2021 te Breda. Kijk voor meer informatie op **zonnebloem.nl/loterij**

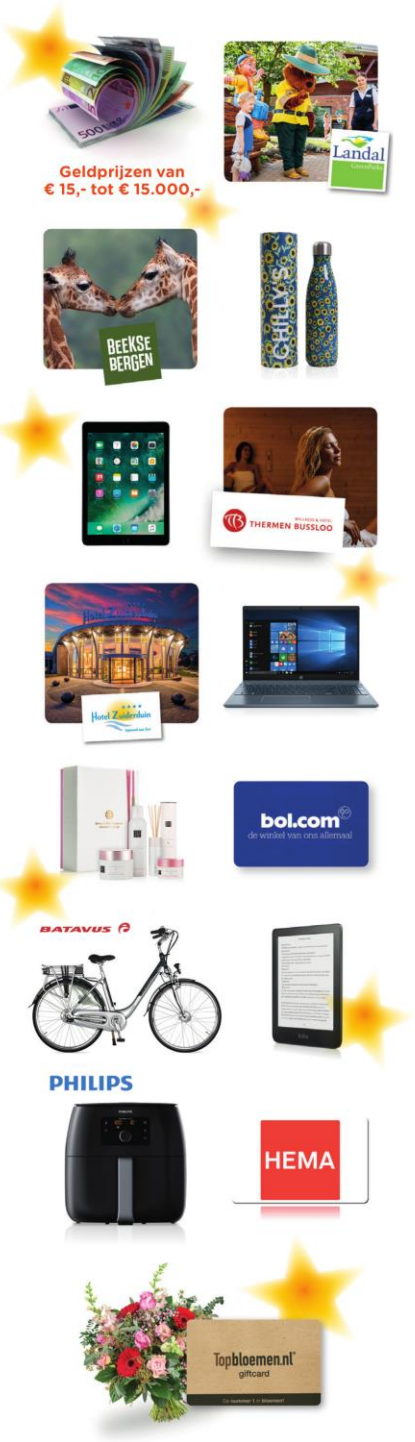

Prijs-nummer	Prijs	Aantal prijzen	Gevallen op	
1e prijs	Geldprijs t.w.v. € 15.000,-	1	0475427	
2e prijs	Geldprijs t.w.v. € 7.000,-	1	0384052	
3e prijs	Geldprijs t.w.v. € 2.500,-	1	0240336	
4e prijs	Elektrische fiets à € 2.000,-	1	1059196	
5e prijs	Elektrische fiets à € 2.000,-	1	0556094	
6e prijs	Geldprijs t.w.v. € 1.000,-	1	0108544	
7e prijs	Geldprijs t.w.v. € 1.000,-	1	1026477	
8e prijs	Laptop t.w.v. € 750,-	1	0462515	
9e prijs	Vakantie Beekse Bergen t.w.v. € 750,-	1	0353215	
10e prijs	Vakantie Beekse Bergen t.w.v. € 750,-	1	0533390	
11e prijs	iPad t.w.v. € 445,-	1	0311119	
12e prijs	iPad t.w.v. € 445,-	1	0330071	
13e prijs	Weekendje weg Zuiderduin t.w.v. € 410,-	1	0235179	
14e prijs	Vakantie Landal t.w.v € 350,-	1	0635268	
15e prijs	Vakantie Landal t.w.v € 350,-	1	0359973	
16e prijs	Vakantie Landal t.w.v € 350,-	1	0407959	
17e prijs	Philips Airfryer t.w.v. € 200,-	1	1005851	
18e prijs	Thermen Busloo arrangement t.w.v. € 185,-	1	0477249	
19e prijs	Thermen Busloo arrangement t.w.v. € 185,-	1	0532869	
20e prijs	Thermen Busloo arrangement t.w.v. € 185,-	1	0243479	
21e prijs	E-Reader Kobo t.w. € 180,-	1	0495970	
22e prijs	E-Reader Kobo t.w. € 180,-	1	0105360	
23e prijs	Geldprijs t.w.v. € 250,-	15	03260	(5 eindcijfers)
24e prijs	Bol.com cadeaukaart t.w.v. € 50,-	15	38354	(5 eindcijfers)
25e prijs	Hema cadeaukaart t.w.v. € 50,-	15	49079	(5 eindcijfers)
26e prijs	Rituals pakket t.w.v. € 39,50	15	91991	(5 eindcijfers)
27e prijs	Topbloemen Gift Card t.w.v. € 35,-	15	02667	(5 eindcijfers)
28e prijs	Thermosfles zonnebloemen t.w.v. € 29,99	15	01398	(5 eindcijfers)
29e prijs	Tuinen Appeltern voor 2 pers t.w.v. € 28,-	15	19803	(5 eindcijfers)
30e prijs	Geldprijs t.w.v. € 100,-	150	1881	(4 eindcijfers)
31e prijs	Geldprijs t.w.v. € 50,-	150	5665	(4 eindcijfers)
32e prijs	Geldprijs t.w.v. € 50,-	150	7218	(4 eindcijfers)
33e prijs	Geldprijs t.w.v. € 25,-	1500	244	(3 eindcijfers)
34e prijs	Geldprijs t.w.v. € 15,-	1500	221	(3 eindcijfers)
35e prijs	Geldprijs t.w.v. € 15,-	1500	602	(3 eindcijfers)
36e prijs	Geldprijs t.w.v. € 15,-	1500	775	(3 eindcijfers)

Kansspelbelasting is voor rekening van de Zonnebloem. Het recht op prijs vervalt een jaar na de trekking. Prijzen worden alleen uitgekeerd indien u het winnende lot volledig invult en stuurt naar NSOF, t.a.v. Zonnebloemloterij, Postbus 440, 5000 AK in Tilburg. **Maak altijd een kopie of foto voor uw eigen administratie.** Voor de prijzen 1 t/m 22 geldt dat ze uniek zijn en worden toegekend aan winnende lotnummers waarvan alle 7 cijfers correct zijn. De prijzen 23 t/m 36 worden toegekend aan de loten waarvan 3, 4 of 5 eindcijfers correct zijn. Dat betekent dat deze prijzen voor meerdere loten kunnen gelden.

Onder voorbehoud van typefouten. Prijzen in natura zijn niet inwisselbaar voor geld.
Versie 1. Waarde is gebaseerd op de geldende verkoopprijs van 19-02-2021.

Loterijvergunning verleend door de Kansspelautoriteit aan Stichting SNL/Zonnebloem 10293 d.d. 6 december 2016. Kijk op: ssnl.nl

18+ Speel bewust

CBF GOED DOEL

DE ZONNE BLOEM

Er kan zoveel meer dan je denkt

Nieuws van PG de Zaaier

Het is al even geleden dat u in de Baanbreker heeft kunnen lezen over onze Protestantse Gemeente De Zaaier. Gelukkig kunnen we, ook in tijden van corona, kerk zijn.

Iedere zondagochtend bent u om 09.30 uur welkom in onze kerk. We houden ons daarbij aan de geldende coronamaatregelen. Soms vragen nieuwe regels weer om aanpassingen; voor de meest actuele informatie verwijzen we u daarom naar onze website.

Onze kerkdiensten zijn **ook online** te volgen via kerkdienstgemist.nl (met beeld) en via kerkomroep.nl. Zo kunt u op een laagdrempelige manier met ons meevieren.

Eenzaamheid, armoede, ziekte, verdriet, niet alles is zichtbaar of bekend.
Gemeentelid of niet, u mag altijd contact opnemen voor een praatje of met een hulpvraag. U mag daarvoor bellen met of mailen naar onze voorzitter of scriba (zie hieronder); zij zorgen indien gewenst voor verdere doorgeleiding.
Ook een verzoek om voorbede te doen of ergens voor te danken kunt u doorgeven. Dat mag telefonisch en kan ook per mail. Wij nemen het dan mee in ons gebed in de eredienst.

Op dit moment bevinden wij ons in de adventsperiode. Adventus betekent komst (er aan komen). Wij zijn op weg naar Kerst, de geboorte van onze Here Jezus Christus. In deze tijd hebben we extra activiteiten en vieringen. Advent is tevens de periode van verwachting van en uitzien naar de wederkomst van Jezus aan het eind der tijden, wanneer God alles in allen zal zijn.

24-12-2021: Kerstnachtdienst: 22.00 uur, voorganger Kand. J. de Wind, Zeewolde

25-12-2021: Kerstdienst 1e Kerstdag: 09.30 uur, voorganger Ds. W. Bloemendaal, Zwolle

26-12-2021: Kerstzangdienst 2e Kerstdag: 09.30 uur

31-12-2021: Oudejaarsdienst om 19:30 uur, voorganger Ds. G. Keijzer, Kampen

Welkom om deze diensten mee te vieren, in de kerk of online.

Ander mooi nieuws uit onze gemeente:

Sinds het vertrek van ds. G. Timmer was onze gemeente vacant. Na een periode van voorbereiding zijn we dit jaar op zoek gegaan naar een nieuwe dominee. We zijn blij u te kunnen melden dat we geslaagd te zijn in onze zoektocht. Het doet ons goed u te kunnen melden dat op zondag 30 januari 2022 Deo Volente proponent de heer H.L. (Henk) Rodenhuis als onze **nieuwe dominee** zal worden bevestigd. In de volgende Baanbreker zal hij zich aan u voorstellen.

Wij wensen u een gezegende adventstijd en Kerstdagen.

Etty Rens-Meijer, voorzitter, 06-25198514, voorzitter@dezaaier-ens.nl

Karin Steiginga, scriba, 06-30302975, scriba@dezaaier-ens.nl

Website: www.dezaaier-ens.nl en heeft u Facebook? Ook daarop zijn wij te volgen.

Hemelpost

Zaterdag 20 november is op initiatief van de werkgroep RememberThen een brievenbus geplaatst voor Hemelpost op de begraafplaats in Ens.

Met Hemelpost kun je ruimte geven aan gemis. Op deze manier kan men nog vertellen wat je wilt aan je geliefde die er niet meer is, een tekening maken voor opa of oma, broertje of zusje of andere dierbare.

Rouw is immers liefde die zijn adres kwijt is. Hoe mooi om op deze manier een adres te hebben voor jullie Hemelpost als troostplek. De brievenbus is voor iedereen toegankelijk, ook al ligt jouw geliefde elders.

Het was de bedoeling deze te onthullen tijdens lichtjesavond. Helaas ging deze voor de tweede keer op rij niet door in verband met de aangescherpte corona maatregelen.

De Hemelpost brievenbus is een landelijk initiatief wat wij als werkgroep navolging hebben gegeven. De gemeente Noordoostpolder, beheerder van de begraafplaats, werkt graag mee aan dit initiatief. Vanuit de werkgroep Remember Then gaan wij vertrouwelijk om met deze post en worden de brieven zorgvuldig en discreet behandeld. Iedere eerste weekeinde van de maand wordt hij geleegd, en de ontvangen woorden worden meegegeven aan de wind(uiteraard AVG proof).

Tijdens de eerstvolgende lichtjesavond worden de versnipperde brieven in een vuurkorf symbolisch meegegeven aan de wind, richting de Hemel. Niets van de inhoud wordt gedeeld. Ieder jaar in november zullen we een lichtjesavond op de begraafplaats gaan organiseren. Een avond om te herinneren en stil te staan bij de dierbaren en geliefden die niet meer onder ons zijn.

Het initiatief wordt ondersteund door Dorpsbelang Ens, de C.V.E. en georganiseerd door de werkgroep Remember Then.

De prachtige rozen werden verzorgd door All Ingrid.

Werkgroep Remember Then: Elsbeth de Kruijf, Jacob Buijsman, Lyke Buijsman, Stefan Veldhuis en Ans Dohmen

Onderhoud van graven

Bent u rechthebbende van een graf op een van de begraafplaatsen? En heeft u het groenonderhoud aan het graf al gedaan? Zo helpt u mee de begraafplaats mooi te houden:

- Verwijder dode en te hoge beplanting.
- Verwijder onkruid.

U kunt het groenafval kwijt in de container bij de ingang.

De rechthebbende is zelf verantwoordelijk voor het onderhoud van het graf. Er zijn een aantal voorwaarden waaraan beplanting moet voldoen. Zo mag beplanting niet hoger groeien dan 50 centimeter en moet deze binnen de breedte van het graf blijven.

Valt u iets op of heeft u vragen over dit onderwerp dan kunt u bellen naar 0527-633911.

Columbarium - Urnenmuur

In De Noordoostpolder van 17 november heeft u kunnen lezen dat de vergunning is verleend.

We zijn blij dat we u kunnen vertellen dat donderdag 25 november samen met de Gemeente de plek is uitgezet en de eerste werkzaamheden zijn gestart.

Als er gebouwd wordt is er altijd “onrust en rommel”. Graag uw begrip hiervoor.

Als u vragen heeft kunt u die altijd aan ons stellen.

Columbariumgroep

mede namens Dorpsbelang,

Mieke van Steen, Dinie Rieks, Jacob Buijsman en Lia Broeders

liabroeders@hetnet.nl, 06-1277 5745, Hortensia 20

Even voorstellen…….

Mijn naam is Mervin Wigbels en ik ben 48 jaar oud. Ik woon met mijn vriendin, kind en bonuskind aan de andere zijde van de Ketelbrug in Lelystad. In opvolging van Jan Huizingh mag ik nu aan de slag als wijkagent voor de dorpen Nagele, Schokland, Ens, Kraggenburg en Marknesse. Een ontzettend uitgestrekt maar ook erg mooi werkgebied. In mei 2001 ben ik begonnen bij de politie met de opleiding aan de Boskamp in Leusden. Mijn eerste jaren straatervaring heb ik op mogen doen in de drukte van het mooie Amersfoort. Hierna heb ik in oktober 2006 mijn werkplaats Amersfoort om mogen wisselen voor de Dronten waar ik meer verdieping in mijn werk vond. Sinds eind mei 2021 werk ik nu als wijkagent in de prachtige Noordoostpolder. Ik sta in mijn huidige rol als wijkagent midden in mijn wijk en zoek de verbindingen met burgers, gemeente en externe partijen. De sociale interactie vind ik één van de leukste onderdelen van mijn werk en ik merk ook dat ik daar in mijn kracht zit. Goed contact met mijn wijkbewoners zie ik als cruciaal en zorgt ook voor een zo belangrijke gevoel van veiligheid in de wijk. Ik ben een wijkagent van de straat. Ik stap daarom ook regelmatig op de fiets om zichtbaar en aanspreekbaar te zijn in de wijk. In deze moderne tijd van sociale media, zorg ik er voor dat ik ook via deze wijze communiceer en benaderbaar ben voor mijn wijkbewoners.
Volg mij dus ook op Instagram via https://instagram.com/wijkagent_nop_zuid ! Uiteraard ben ik ook gewoon te bereiken via telefoonnummer 06-23060176 of per email mervin.wigbels@politie.nl

Tot ziens!

1942 - 2022 Noordoostpolder 80 jaar droog

Gevraagd: een afgevaardigde uit Ens, die zijn of haar organisatie en of creatieve talenten wil inzetten om dit groots te vieren.

dorpsbelangens@hotmail.com of meld je bij het bestuur voor 24 dec.

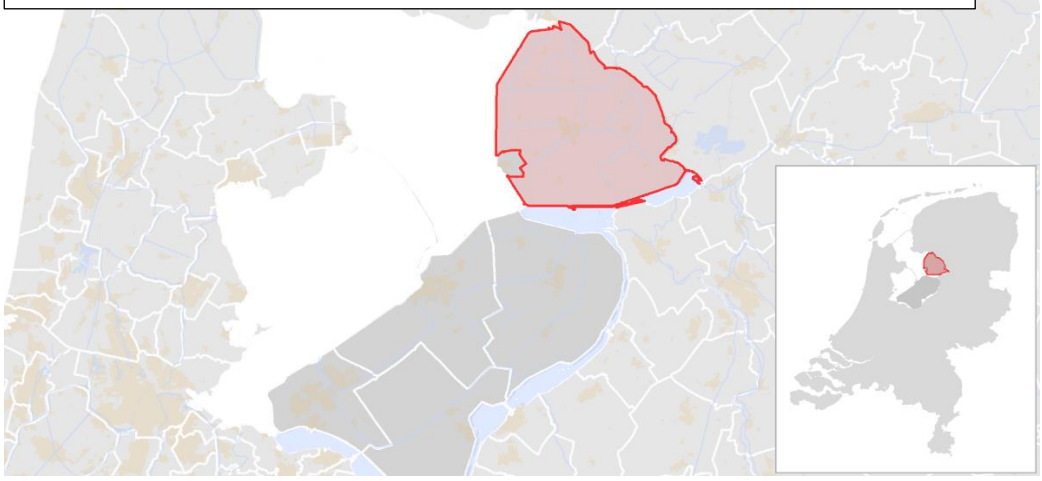

bron: wikipedia

Hallo inwoners van Ens,

Het is zover, eerder dan verwacht, maar ik heb dan nu echt het stokje doorgegeven aan mijn collega Schuscha Huisman. Inmiddels ben ik aan het werk als juf op een basisschool en ruim 3 jaar heb ik vanuit Carrefour mogen werken in jullie dorp en heb ik met veel van jullie mogen kennis maken rondom verschillende onderwerpen.

Voor nu in ieder geval bedankt dat ik bij je in huis mocht komen, dat we mochten samenwerken, dat jullie je verhaal wilden doen en ik je verder mocht helpen (en sorry als dit helaas niet is gelukt), bedankt voor de afgelopen jaren!

Via deze weg wil het gebiedsteam dorpen zich ook voorstellen.

Groetjes en wie weet tot ziens, Atalja Visser

Gebiedsteam dorpen bestaat uit verschillende sociaal werkers, met verschillende aandachtsgebieden. De volgende thema's zijn te vinden in het team: mantelzorg, buurtbemiddeling, opvoedondersteuning, beweegcoach, jongerenwerk, vrijwillige inzet en onafhankelijke cliënt ondersteuning.

Heb je een vraag, een idee, wil je dat er iemand met je meedenkt, dan kun je bij ons terecht.

De sociaal werker van Carrefour zet zich in om samen met jouw als bewoner jouw woonomgeving en die van andere wijkbewoners prettiger te maken. Heb jij een idee of vraag voor jouw woonomgeving dan kun je terecht bij één van ons. Wij maken graag een afspraak om helder te krijgen wat het idee of de vraag precies is. Samen kijken wij welke mogelijkheden er zijn en wie wat daarin kan betekenen.

Wil je bijvoorbeeld activiteiten voor kinderen opzetten, heb je hulp nodig bij het organiseren van burendag of wil je iets betekenen voor kwetsbare bewoners, heb je een mantelzorgvraag, wil je meer bewegen of heb je een hele andere vraag op het gebied van welzijn?

Neem dan contact op met Carrefour. Je wordt dan doorverwezen naar de juiste collega.

www.carrefour.nu of 0527-630000

Nieuwe jongerenwerkers stellen zich voor

Wij zijn Belinda en Daniel, de nieuwe jongerenwerkers van Carrefour. Jullie kunnen ons tegenkomen op school, op straat maar ook online. Wij zijn er voor de jongeren tussen de 10 en 23 jaar. Heb jij een vraag, zit je ergens mee of heb je een idee voor jouw dorp of wijk? Stuur een berichtje of spreek ons aan op straat. Tot snel!

Belinda: 06-13287290
Daniel: 06-83520182

Social media: @jongerenwerkcarrefour

Ens – Keus locatie Kleinschalige woonzorgvoorziening

U kunt uw mening kenbaar maken waar u de kleinschalige woonzorgvoorziening bij voorkeur gerealiseerd ziet.

Dit kan uiterlijk tot en met 20 december 2021!

Het dorp Ens heeft behoefte aan een kleinschalige woonzorgvoorziening. Deze voorziening bestaat uit drie onderdelen.

1. 16 Studio's en gemeenschappelijke woonkamers voor de doelgroep van geriatrische cliënten die niet meer zelfstandig kunnen wonen.
2. 8 Appartementen voor ouderen/aanleunwoningen. Zelfstandige wooneenheden maar met afroepbare zorg.
3. Gezondheidscentrum inclusief huisartsenpraktijk.

De afmetingen van dit complex zijn om en nabij een bebouwd oppervlak van ca. 1.000 m^2 en daarnaast ook de bijbehorende buitenruimte aan tuinen, parkeervoorzieningen en een toegangsweg.

Voor de realisatie van deze kleinschalige woonzorgvoorziening zien wij twee mogelijke locaties.

- Ensyfair-terrein
- het derde voetbalveld.

Beide locaties zijn groter dan de ruimte die nodig is voor de woonzorgvoorziening. Als het betreffende terrein dan toch wordt ontwikkeld, ligt uit oogpunt van de woonbehoefte, ruimtelijk, economisch en financieel voor de hand om deze als geheel te ontwikkelen. Daarom bekijken we voor beide locaties welk aanvullend programma aan woningbouw kan worden toegevoegd. Voor het Ensyfairterrein blijft ook de optie voor alleen een kleinschalige woonzorgvoorziening bestaan. Zo kunnen we nagaan of dat een goed compromis biedt naast een ontwikkeling van de locatie als geheel.

Door Dorpsbelang en andere verenigingen is de locatie ijsbaan ingebracht als derde optie.

Dit is voor de gemeente geen optie. De ligging van het naastgelegen bedrijventerrein zorgt voor een milieuzone over de ijsbaan, die woningbouw op korte termijn onmogelijk maakt. Het bebouwen van de ijsbaan valt hiermee als optie af.

Er is een adviescommissie samengesteld waarin alle betrokken verenigingen (Ensyfair, Omni, Dorpsbelang, commissie woonzorg, Mondria Advies) zijn vertegenwoordigd. De commissie heeft gekeken naar de voor- en nadelen en de consequenties van de drie opties.
Vervolgens worden de opties nu aan het hele dorp voorgelegd om te peilen hoe het dorp er over denkt. Vervolgens maakt de gemeente dan een keuze voor de uiteindelijke locatie.

De overgebleven opties zijn:
Optie 1: woonzorgvoorziening op Ensyfair zonder verdere bebouwing
Optie 2: woonzorgvoorziening op Ensyfair met verdere bebouwing
Optie 3: woonzorgvoorziening op derde veld met verdere bebouwing
De bebouwing op onderstaande kaartjes zijn een indicatie en geen definitieve keuze.

Bij verdere bebouwing – naast de woonzorgvoorziening, kan worden gedacht aan sociale huurwoningen, starterswoningen, levensloopbestendige woningen of een combinatie hiervan.

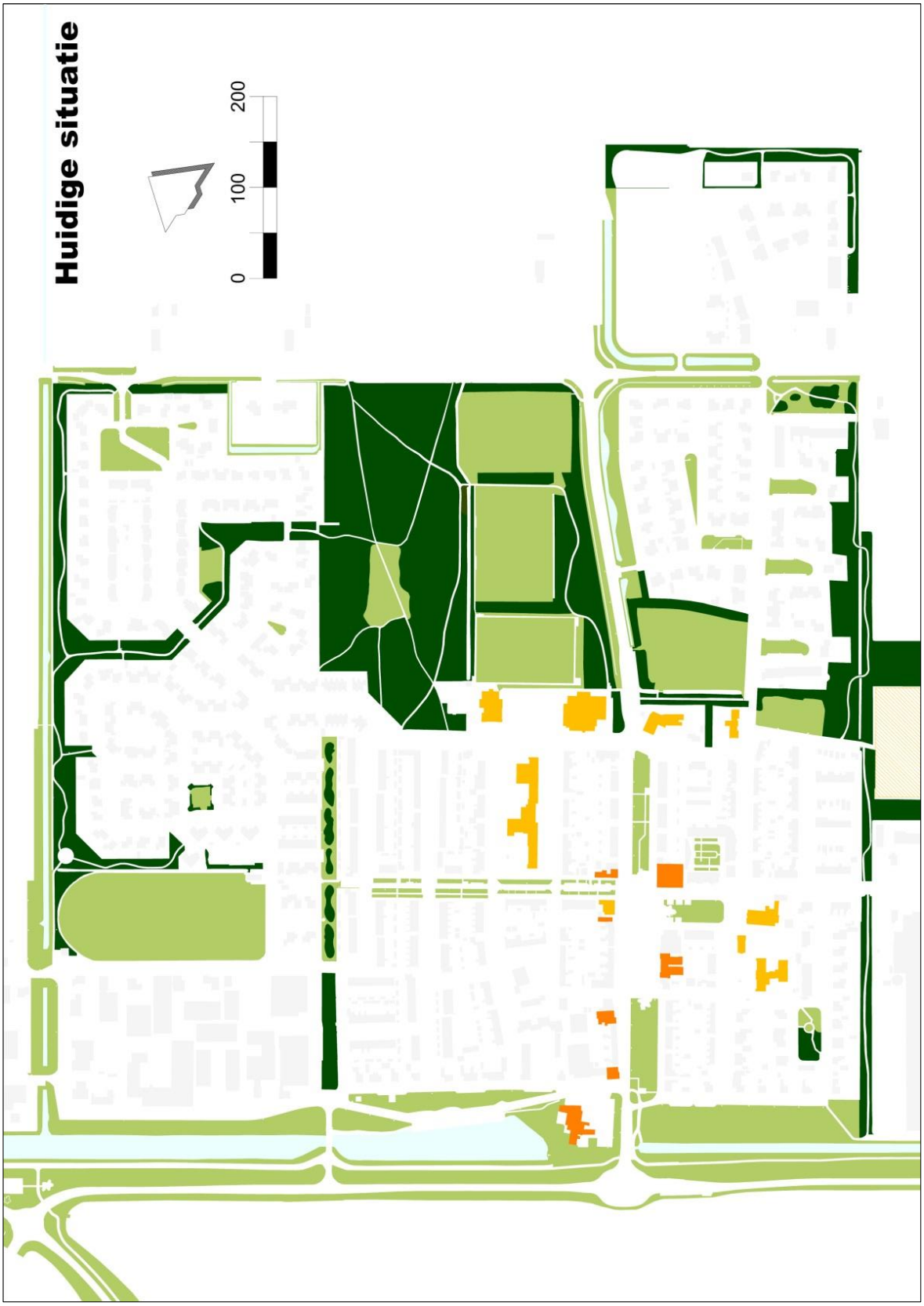
Huidige situatie
0
100
200

Optie 1: **woonzorgvoorziening op Ensyfair zonder verdere bebouwing**

Voordelen:

- Woonzorgvoorziening en gezondheidscentrum zijn centraal gelegen
- Dichtbij andere voorzieningen
- Combinatie met ‘Het Roefje’ (dagbesteding)
- Goed bereikbaar
- Ontsluiting is al aanwezig
- Groene ‘long’ behouden, uitzicht op groen blijft
- 3e veld blijft behouden voor sport, ontspanning en evenementen
- 3e veld blijft groen, passend in groene long
- Terrein grotendeel behouden, beperkte impact voor omwonenden
- Minder bomenkap
- Nutsvoorzieningen eenvoudig te realiseren

Nadelen:

- Ensyfair moet verhuizen, huidige locatie is niet meer bruikbaar
- Verlies van een gedeelte van het groen
- Meer verkeer in Gillotstraat
- Zichtlijn overburen
- Beperken mogelijkheden extra woningbouw
- Welke bestemming krijgt resterend groen
- Onduidelijkheid hoe verdere invulling van het terrein plaatsvindt

Consequenties:

- Besluit nemen over alternatieve locatie voor Ensyfair
- Faciliteiten voor Ensyfair aanleggen (nutsvoorzieningen, parkeren, toegang, etc.)
- Bereikbaarheid en veiligheid nieuwe locatie Ensyfair
- Kosten verplaatsen en inrichting nieuwe locatie Ensyfair
- Omwonenden en huisarts meenemen in plannen
- Dorp moet wennen aan nieuwe locatie Ensyfair
- 3e veld wordt niet bebouwd

Optie 2: **woonzorgvoorziening op Ensyfair met verdere bebouwing**

Voordelen:

- Woonzorgvoorziening en gezondheidscentrum zijn centraal gelegen
- Dichtbij andere voorzieningen
- Combinatie met ‘Het Roefje’ (dagbesteding)
- Goed bereikbaar
- Ontsluiting is al aanwezig
- Groene ‘long’ behouden, uitzicht op groen blijft
- 3e veld blijft behouden voor sport, ontspanning en evenementen
- 3e veld blijft groen, passend in groene long
- Minder bomenkap
- Nutsvoorzieningen eenvoudig te realiseren
- Op korte termijn ruimte voor nieuwe woningen
- Duidelijke invulling totale terrein, geen onzekerheid
- Woonzorgvoorziening niet geïsoleerd
- Combi met woningbouw, bv. aanleunwoningen, starterswoningen

Nadelen:

- Ensyfair moet verhuizen, huidige locatie Ensyfair is optimaal
- Verlies van het groen
- Meer verkeer in Gillotstraat
- Zichtlijn overburen veranderen
- Groen in directe omgeving verdwijnt grotendeels

Consequenties:

- Besluit nemen over Ensyfair
- Faciliteiten voor Ensyfair aanleggen (nutsvoorzieningen, parkeren, toegang etc.)
- Bereikbaarheid en veiligheid nieuwe locatie Ensyfair
- Kosten verplaatsen en inrichting nieuwe locatie Ensyfair
- Omwonenden en huisarts meenemen in plannen
- Dorp moet wennen aan nieuwe locatie Ensyfair
- 3e veld wordt niet bebouwd
- Besluit nemen over soort woningbouw

Optie 3: woonzorgvoorziening op derde veld met verdere bebouwing

Voordelen:

- Rustige ligging woonzorgvoorziening in het groen
- Ensyfair terrein blijft op huidige locatie
  * hoeft niet te verhuizen
  * omwonenden behouden groene locatie en krijgen niet te maken met wijzigingen.
- Woonzorgvoorziening niet geïsoleerd door combinatie met woningbouw
- Goede bereikbaarheid
- Op korte termijn ruimte voor nieuwe woningen
-

Nadelen:

- 3e veld is niet meer beschikbaar voor groene functies als sport, ontspanning, recreatie
- Centrale as in het dorp van onderwijs en sportverenigingen wordt doorbroken
- Bomen kappen t.b.v. de ontsluiting van het terrein
- 2e veld moet gedraaid worden (kosten, bomenkap)
- Infrastructuur / nutsvoorzieningen moeten worden aangelegd.
- Verlies extra voetbalveld (toekomstige ontwikkelingen)
- Verlies mogelijkheid voor andere sporten
- Woonzorgvoorziening moet gepaard gaan met woningbouw
- Grotere afstand tot overige voorzieningen
- Woonzorgvoorziening en gezondheidscentrum zorg verder van het dorp

Consequenties:

- Minder sportmogelijkheden naar de toekomst
- Onderzoeken welke mogelijkheden er zijn bij toekomstige behoefte aan extra voetbalveld
- Extra kosten voor mogelijk toekomstige aanvullende sportvoorzieningen elders.

Mijn voorkeur gaat uit naar:

- o Optie 1: Woonzorgvoorziening op Ensyfair zonder verdere bebouwing
- o Optie 2: Woonzorgvoorziening op Ensyfair met verdere bebouwing
- o Optie 3: Woonzorgvoorziening op derde veld met verdere bebouwing

Deze raadpleging wordt zowel op papier als digitaal uitgezet. De papieren versie kunt u tot 20 december inleveren bij de **SPAR**

Op donderdag 16 december wordt er van 19.00-20.30 uur een inloopavond gehouden over deze locatiekeuze in ’t Roefje met inachtneming van de dan geldende corona maatregelen.
Tijdens deze inloopavond zijn er leden van Dorpsbelang Ens en ambtenaren van de gemeente aanwezig om vragen te beantwoorden.

Hartelijk dank voor uw deelname!

Dorpsbelang Ens

De resultaten van deze raadpleging worden via Dorpsbelang Ens aan u teruggekoppeld.