COLOFON

Uitgave van	: Vereniging Dorpsbelang Ens
Verschijnt	: februari - april - juni - september - december
Oplage	: 1380
Bezorging	: Gratis huis aan huis
Informatie	: 251260
E-mail adres	: **debaanbreker@hotmail.com**
Redactie	: Jannie de Lange
Drukwerk	: Multicopy, Emmeloord
Aanleveren	**: per email, in Word, lettertype Arial 11 pt**

BESTUURSLEDEN DORPSBELANG:

Naila Tigchelaar - voorzitter	06-36566330
vicevoorzitter - vacant	
Erwin Pol - penningmeester	06-44154102
secretaris - vacant	
Michella Bunt	michellabunt@hotmail.com
Ina Mijnheer	06-12307712
Sake Barkhuis	06-40144284
Arjan Hessels	06-48310059
Herman Goes - ledenadministratie	0527-251758

E-mail Dorpsbelang : **dorpsbelangens@hotmail.com**

Website Ens : www.ens-nop.nl
Contact website : redactie@ens-nop.nl

Sluitingsdatum volgende Baanbreker: zaterdag 18 juni 2022
Verschijningsdatum 30 juni 2022

IN 2022 VERSCHIJNT DE BAANBREKER WEER 5X. HIERBIJ DE OVERIGE DATA:

Sluitingsdatum kopij	verschijningsdatum
zaterdag 3 september	donderdag 15 september
zaterdag 26 november	donderdag 8 december

Kopij tijdig aanleveren. Te laat aangeleverde kopij kan niet geplaatst worden.

FOTO'S
In ons dorp worden regelmatig foto's gemaakt van activiteiten die daarna gepubliceerd worden in b.v. de Baanbreker, website of facebook. Indien u hier bezwaar tegen heeft, verzoeken wij u dit schriftelijk te melden bij het secretariaat van dorpsbelang.

ONDERNEMERS IN ENS OPGELET!
Alle ondernemers in Ens kunnen een artikel aanleveren over hun eigen onderneming, winkel, bedrijf etc. Dit om zichzelf voor te stellen aan de dorpsgenoten. Ens heeft namelijk heel veel te bieden! Dus schrijf een artikel en mail dit door evt. met foto en/of advertentie naar de redactie.
Een artikel is éénmalig gratis.

Inhoudsopgave

1. Colofon
2. Activiteitenkalender
3. Van de voorzitter / winnaar duim
4. Voortgang woonzorgcentrum Ens / EV .. Arjan Hessels, nieuw bestuurslid DB
5. Hondenlosloopgebied / open dag arbeidsmigrantenpark 4 juni
6. Onderhoud Zuiderringweg / urnenmuur
7. Koningsdag
8. Heel Ens bakt
9. Oud Hollandse Ouderen spelen
10. 4 mei herdenking
11. Autocross
12. Uitnodiging heropening Het Roefje en open dag / plantenasiel
13. Ens&co
14. Bekkema kledingverkoop / kinderdisco
15. Klavertje Vier
16. De Zaaier / Rejoice
17. De Zonnebloem
18. De Hummel
19. Basisscholen
20. ’t Gebouwtje: bingo
21. ’t Gebouwtje: klaverjassen
22. Avondvierdaagse
23. Schokland Comedy Diner
24. EV … Sturm Akkerbouw & Loonwerk
25. EV … Wendy van Veen en Brenda Kaptein
26. EV … Interieur Studio Suus
27. EV … Elma v.d. Werf
28. EV … Wolter Pragt – Wapen van Ens
29. Ensyfair
30. Oude foto’s van Ens

Activiteitenkalender

16 april t/m 8 mei	tulpenfestival
22 april	koningsspelen
23 april	heropening Dorpshuis het Roefje en open dag
27 april	Koningsdag
	Heel Ens bakt
	Oud Hollandse Ouderen Spelen
	Autocross
30 april	kinderdisco in het Roefje
2 mei	inloopochtend project “Klavertje Vier” in het Roefje
4 mei	dodenherdenking
6 mei	klaverjassen in ‘t Gebouwtje
7 mei	bingo in ’t Gebouwtje
10 t/m 13 mei	avondvierdaagse
13 mei	Bekkema kledingverkoop in het Roefje
4 juni	open dag arbeidsmigrantenpark
10 juni	Schokland Comedy Diner
11 t/m 18 juni	Ensyfair
25 juni	lotenverkoop Zonnebloem

Van de voorzitter

Voor u ligt alweer de voorjaarseditie van de Baanbreker met allerlei berichten en activiteiten. De coronamaatregelen zijn allemaal zo goed als verdwenen, dus er mag weer van alles! Dorpsbelang is dan ook weer druk bezig geweest voor u om te zorgen dat we een aantal mooie activiteiten kunnen aanbieden op Koningsdag en 4 mei. Samen met een aantal enthousiaste vrijwilligers uit het dorp willen we er twee geslaagde dagen van maken.
Ondertussen hebben we de jaarvergadering gehad, waar ik zelf helaas niet bij aanwezig kon zijn door omstandigheden. Het was een druk bezochte avond waarin veel informatie werd gegeven over waar dorpsbelang mee bezig is, bijvoorbeeld de urnenmuur, het woon-zorgcomplex, de nieuwbouw, het Mekkerhofje, sinterklaas, de arbeidsmigranten, de speeltuinen, en nog veel meer. Ook werd de Duim uitgereikt aan de vrijwilligers van de groengroep die al 10 jaar het Bloemenplein onderhouden en heeft de Ensyfair haar thema voor dit jaar bekend gemaakt.
Zo hebben we met vele vrijwilligers toch weer een hoop bereikt in ons dorp.
En dat brengt me op het volgende: we kunnen niet zonder enthousiaste vrijwilligers. Ben jij iemand met voldoende vrije tijd en wil je iets betekenen voor de leefbaarheid in Ens? Hou je niet van afwachten maar neem je liever zelf actie? Wil je meedenken over de toekomstplannen? Zet jouw talent dan in als bestuurslid bij Dorpsbelang!

Dorpsbelang Ens zoekt een algemeen bestuurslid en secretaris die samen met de overige enthousiaste bestuursleden de visie en het beleid van dorpsbelang wil uitdragen en vormgeven.
Als secretaris notuleer je de vergaderingen die eens per maand worden gehouden. Ook stel je de agenda op en houd je de actiepuntenlijst bij. Je houdt de mail en de post bij en stelt samen met de voorzitter de stukken voor de jaarvergadering op.
Als algemeen bestuurslid heb je kennis en ervaring op het gebied van beleid maken, heb je creatief denkvermogen en realiteitszin, en bij voorkeur een sociaal netwerk in Ens. In onderling overleg krijg je de mogelijkheid om jouw kwaliteiten in te zetten bij diverse taken die onder dorpsbelang vallen.

Het bestuur vergadert één keer per maand, daarnaast ben je enkele uren per maand bezig met je taken als bestuurslid.
Ben je enthousiast geworden mail dan je reactie, bij voorkeur met beknopte cv naar dorpsbelangens@hotmail.com. Wil je liever eerst meer informatie, bel dan gerust één van de bestuursleden.

WOONZORGCENTRUM ENS

Wij informeren u graag over de voortgang van het initiatief om een woonzorgcentrum in Ens te vestigen. In afgelopen jaar hebben dorpsbelang en de initiatiefgroep ‘Woonzorgcentrum Ens’ samen opgetrokken en veel stappen gezet. Met name in de laatste maanden belangrijke stappen.

Door het college van B&W is begin dit jaar het besluit genomen dat in Ens een kleinschalige woonzorgvoorziening gaat komen. Dit zal bestaan uit 16 'studio’s voor 24 uur zorg' met gemeenschappelijke woonkamers voor mensen die niet meer zelfstandig thuis kunnen wonen omdat ze continue zorg en begeleiding nodig hebben, zoals bijvoorbeeld mensen met dementie. Ook worden er 8 'aanleun-appartementen' gerealiseerd.
Daarnaast komt er in dit pand een gezondheidscentrum met een praktijkruimte voor een huisarts. Ook andere geïnteresseerden hebben zich gemeld.

Mede op basis van de uitkomsten van de door dorpsbelang gehouden inwonerspeiling is door de gemeente besloten de woonzorgvoorziening in combinatie met aanvullende woningbouw op het ‘derde voetbalveld’ te realiseren.
Met dit gemeentelijke besluit gaan we een andere fase in. De gemeente gaat aan de slag met de bestemmingswijziging en andere regelgeving zodat het woonzorgcentrum en aanvullende woningbouw kan worden gerealiseerd.

Als initiatiefgroep zijn we hier heel blij mee. We wachten de verdere stappen van de gemeente af. We onderzoeken op dit moment hoe wij betrokken kunnen blijven bij de realisatie van het woonzorgcentrum in Ens. Zodat wij ook in deze fase de belangen van bewoners van Ens en omstreken zo goed mogelijk kunnen behartigen.

We houden u op de hoogte!

Hartelijke groet,
Gert van Benthem, Marijke Hollewand en Jeannette de Bree Wondergem

---

Even voorstellen ……..

Hallo mijn naam is Arjan Hessels ben 41 jaar. Ben geboren en getogen in Ens. Heb op meerdere plekken in Ens gewoond en woon nu alweer meerdere jaren aan de Kruisstraat samen met Anouk en onze twee kinderen Saskia van 6 en Thomas van 8. Overdag vermaak ik me in Marknesse bij M.C.M. Hier werk ik ondertussen alweer bijna 21jaar. Mijn hobby’s zijn sporten, BBQ-en, gezellig een biertje doen en nog veel meer dingen. Verder ben ik actief in de activiteitencommissie van O.B.S. De Regenboog. In het dorp heb ik al meerdere vrijwilliger functies gehad. In februari werd mij gevraagd of het dorpsbelang niet iets voor mij zou zijn. Hier heb ik even over nagedacht en gezegd dat ik wel een keertje mee wilde lopen. Toen ik meeliep kwam ik er toch wel achter dat er meer gedaan wordt in het dorpsbelang voor het dorp als ik verwacht had. Het lijkt me dan ook mooi om hier een steentje aan bij te dragen.
Ondertussen ben ik aangetreden als algemeen lid. Welke taken ik op me ga nemen is nog niet bekend maar er zal vast iets op het pad komen.

Gebieden waar honden los mogen lopen, *binnen de bebouwde kom*

Vanaf 1 april 2022.

Ens

- Het bos in het midden van het dorp. Dit is het bos langs de *Oostereind*, vanaf de ingang achter de sporthal tot het voormalige derde sportveld. De sportvelden, de gebouwen en de parkeerplaatsen vallen niet onder het losloopgebied. En ook het gebied dat wordt ontwikkeld tot woonzorglocatie valt er niet onder.
- De groenstrook tussen de *Waterkant* en de *Enservaart*, vanaf de brug ter hoogte van *Randstraat* in noordelijke richting tot de *Enserdwarstocht*. En aansluitend (de hoek om) langs de *Enserdwarstocht*, tot *het Noord*.
- De groenstrook tussen de *Waterkant* en de *Enservaart*, vanaf de brug ter hoogte van de *Baan*, in zuidelijke richting. En aansluitend (de hoek om) achter de *Petrus Aemiliusstraat*, *de Singel*, *de Wingerd* en *de Bongerd*, tot aan de *Tuinrand*. Dit gebied loopt aan de zuidkant langs de sloot en aan de noordkant langs de achterzijde van de tuinen van de *Petrus Aemiliusstraat*, vervolgens langs de slootkant achter de andere straten tot aan de *Zuidert*. Vanaf de *Zuidert* loopt het gebied aan de zuidkant langt de begraafplaats en aan de noordkant langs de achterkant van de tuinen. De speeltuin en de begraafplaats vallen erbuiten.

grens bebouwde kom

hondenlosloopgebied

Open dag park Ens zaterdag 4 juni

Zaterdag 4 juni van 10:00 t/m 16:00 uur houden wij een open dag voor alle Ensenaren.

Wij nodigen u allen uit om een kijkje te nemen op het park. Deze dag zullen wij met een team van Level One aanwezig zijn om u tekst en uitleg te geven en om u eventueel rond te leiden. Ook zullen meerdere bewoners die dag hun huis open stellen voor bezoek en natuurlijk is er dan ook gelegenheid om met deze nieuwe medebewoners van Ens te praten of eventuele vragen te stellen. Daarnaast zullen er voor de kinderen activiteiten zijn, zoals een springkussen. Ook kunt u tijdens de dag de nodige versnapering krijgen en er zal gratis patat zijn.

Wij hopen dat wij die dag zoveel mogelijk Ensenaren mogen ontvangen, tot dan!

Directie en team Level One

Onderhoud N352 Zuiderringweg

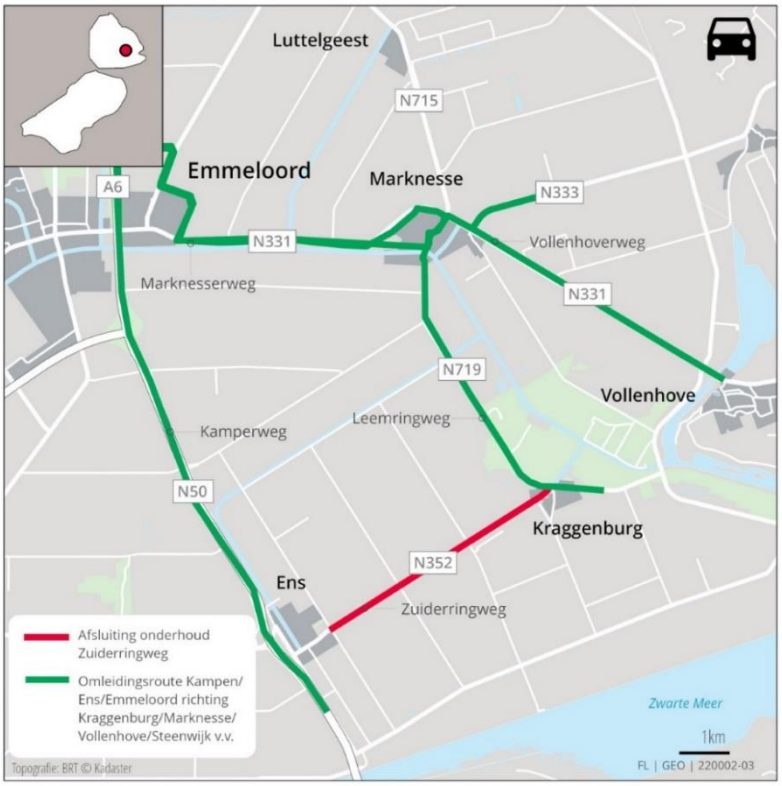

In mei 2022 start Provincie Flevoland met de werkzaamheden aan de Zuiderringweg tussen de rotonde Kraggenburgerweg en rotonde Drietorensweg.

Planning
Het hele project duurt ongeveer zeven weken. De werkzaamheden starten 9 mei en zijn naar verwachting 24 juni klaar. De weg is tijdens de werkzaamheden afgesloten voor het doorgaande verkeer. Het fietspad is tijdens de werkzaamheden deels afgesloten. Fietsers worden langs de werkzaamheden geleid en hoeven niet om te fietsen. Overlast door de werkzaamheden is helaas niet volledig te voorkomen.

Werkzaamheden
De huidige asfaltlaag wordt vervangen. Daarnaast wordt de verkeersveiligheid van de weg verbeterd door het verbreden van de weg en het aanbrengen van rammelstroken en glasbollen. Ook het fietspad tussen de Hertenweg en de Neushoornweg wordt aangepakt. Het geasfalteerde fietspad wordt vervangen door een betonnen fietspad. Beton heeft weinig onderhoud nodig en kent een lange levensduur van ten minste 50 jaar.

Columbarium - Urnenmuur

De laatste loodjes wegen het zwaarst, de urnenmuur en de bestrating er omheen is bijna klaar. Binnenkort worden er nog twee bomen, grassen en een bankje geplaatst. Voor iedere nis komt een afsluitplaat. Aan de voorkant wordt een plaat van cortentstaal geplaatst met de tekst die dan in de schemer uitverlicht zal worden.

Met behulp van vele vrijwilligers en natuurlijk onze plaatselijke ondernemers hebben we dit project voor elkaar gekregen, maar daar meer over in de volgende Baanbreker met natuurlijk foto’s van het eindresultaat.

Voor het bijzetten in een urnennis kan contact worden opgenomen met de gemeente Noordoostpolder via telefoonnummer 0527-633911. Er is een contactpersoon die u kan uitleggen hoe het gebruik van een urnennis gaat en welke kosten hiervoor in rekening worden gebracht.

Columbariumgroep

mede namens Dorpsbelang,
Mieke van Steen, Dinie Rieks,
Jacob Buijsman en Lia Broeders
liabroeders@hetnet.nl, 06-1277 5745, Hortensia 20

KONINGSDAG ENS 2022

Na twee lange corona jaren kunnen we dan eindelijk toch weer normaal verder! Dit jaar hebben we weer een feestelijk programma opgesteld voor de inwoners van ons prachtige dorp. Al met al genoeg te doen tijdens de komende koningsdag!

Timetable

10:00 | Aubade, Katholieke Kerk
10:15 | Oud Hollandse Ouderenspelen, Het Gebouwtje
10:15 | Oud Hollandse Kinderspelen en Kleedjesmarkt, Schoolplein Horizon
11:00 | Joek autocross
11:00 | Start jurering Heel Ens Bakt, Schoolplein Horizon
12:00 | Einde activiteiten

Datum

27

April 2022

Locatie: Na de officiële opening bij de katholieke kerk gaan we door naar het schoolplein van de Horizon voor de kinderspelen en de jurering van Heel Ens Bakt. De ouderen zijn welkom in het Gebouwtje

Meer informatie?

Voor meer informatie over de autocross kun je terecht op de facebook van JOEK.

Voor de kleedjesmarkt kan je jezelf aanmelden via j.paulus@home.nl

Over 'Heel Ens Bakt' staat meer informatie op de volgende pagina.

De Oud Hollandse kinderspelen en Ouderenspelen zijn vrij te bezoeken.

Graag tot dan!

SVA | Dorpsbelang | Vers uit de Polder | Rogers Place | Cafe 't Pleintje
Spar Ens | Jenny Paulus | Ens&Co | PB Sound | Joek | Kleiduikers

DE OPDRACHT

Ben jij of ken jij de enige echte meesterbakker van Ens? Meld je dan aan voor Heel Ens Bakt! Tijdens deze eerste editie hebben wij dé perfecte signatuur opdracht bedacht die precies bij het koningsdag thema past. Namelijk .... Bak een ambachtelijke oranje tompouce!

Natuurlijk zijn er wel een aantal richtlijnen waar onze meesterbakkers zich aan moeten houden. Het moet natuurlijk niet te makkelijk worden. Deze richtlijnen worden per mail toegestuurd nadat je je hebt aangemeld. Op deze manier blijft het toch nog een verassing voor het publiek.

Jurering en prijsuitreiking

27

April 2022

Locatie: Schoolplein Horizon

Tompoucen inleveren van 10.45 uur tot 11.00 uur, aansluitend begint de jurering en prijsuitreiking.

Meld je nu aan via:
dorpsbelangens@hotmail.com

Geef bij de aanmelding je naam en leeftijd door. (kinderen en volwassenen worden apart gejureerd)

Oud Hollandse Ouderen Spelen

Koningsdag is voor jong en oud, vandaar dat wij dit jaar in samenwerking met Ens&Co bij het Gebouwtje bij de Katholieke kerk Oud Hollandse Spelen en Koersbal organiseren voor de ouderen. Lijkt het u leuk om hier aan deel te nemen dan zien wij u graag op deze dag bij het Gebouwtje vanaf 10:15 uur. Mocht u ook bij de aubade willen zijn dan bent u welkom om 10:00 uur op het plein voor de Katholieke kerk en het Gebouwtje. De feestelijke activiteiten zijn te bezoeken tot 12.00 uur.

4 MEI 2022 | 19:35 | BIJ HET BLOEMENPLEIN TEGENOVER DE DROGIST

HERDENKEN DOE JE SAMEN IN ENS

In deze rare tijden en met alle huidige verschrikkelijke gebeurtenissen in Oekraïne is het extra belangrijk om alle oorlogsslachtoffers te herdenken. Jammer genoeg worden deze vandaag de dag nogsteeds gemaakt.

Om er dit jaar extra aandacht aan te besteden lijkt het ons mooi dat zo veel mogelijk mensen 1 bloem mee nemen om neer te leggen.

Opdat we nooit zullen vergeten

Leeftijd zal hen niet deren,
terwijl wij wel ouder worden.
Geen zorgen om de jaren; geen
schuldgevoel om te dragen.
Telkens als de zon ondergaat of
opstaat in de morgen, zullen
we hen herdenken.

38e Autocross in Ens

Op **Koningsdag, woensdag 27 april 2022**, gaat het crossseizoen van start met de JOEK autocross in Ens. De organisatie is in handen van de jongerenvereniging J19nu en JOEK. Dit jaar wordt de autocross voor de 38ste keer georganiseerd.
De JOEK autocross is inmiddels een begrip binnen en buiten de Noordoostpolder. Dit kan ook haast niet anders gezien het jaarlijkse bezoekersaantal van 1000 personen. Ens is traditioneel het 1e dorp waar het cross-seizoen wordt afgetrapt. Na de mooie voorgaande crossen, zijn vele vrijwilligers al wekenlang in touw om er dit jaar ook weer een fantastisch evenement van te maken.

Klasses
Er wordt gecrost in drie verschillende klassen:

- Reguliere klasse
- 1800cc-klasse
- Juniorenklasse

Cross-terrein
Opnieuw stelt Zuidberg het terrein beschikbaar en wordt er gecrost aan het Oogstveld 2 te Ens. De inschrijving is geopend en aanmelden kan via onze website www.joekautocross.nl

J19nu JOEK autocross Ens 2022
Woensdag 27 april vanaf 11.30 uur tot het eind van de middag
Locatie: Oogstveld 2 te Ens
Entree: € 5,-

Plantenasiel

Wellicht kunt u zich het nog herinneren voordat de coronamaatregelen roet in het eten gooiden: Een plantenasiel in Het Roefje. Met de heropening van ons dorpshuis op 23 april gaan wij deze starten!

Onder de vlag van Ens&co organiseren we (maandelijks) een dagdeel dat u plantjes kunt komen ruilen voor een andere plant. Dit zullen hoofdzakelijk kamerplanten zijn. Heeft u geen plantje om te ruilen, geen nood, ook potten en potgrond zijn we blij mee. Een vrijwillige donatie is ook mogelijk. Daarnaast is het mogelijk om een kopje koffie of thee te nuttigen tegen een kleine vergoeding en ervaringen met elkaar te delen en te ontmoeten.

Op de open dag zal ik aanwezig zijn met een aantal planten die u kunt ruilen of adopteren.

Ik kijk er naar uit om u daar te zien!

Groene groeten, Claire van der Zwan

Facebook plantengroep plants4

ENS&co

ENS&co is een stichting, opgericht in juli 2020, om de sociale samenhang in Ens te bevorderen. Dit willen wij doen door middel van het organiseren van allerlei laagdrempelige activiteiten voor alle bewoners, jong en oud, in en rondom Ens. Deze activiteiten organiseren wij vanuit het Roefje.

Natuurlijk is er plaats voor meer. Wij staan open voor initiatieven en ideeën. Heeft u leuke suggesties, neem contact met ons op. Bij ENS&co is veel mogelijk!

ENS&co wordt gerund door een groep enthousiaste mensen, allemaal met hun eigen inbreng. Zij doen hun best om alles elke keer op een zo goed mogelijke manier te organiseren maar kunnen dit niet zonder uw hulp. Wij zijn dan ook op zoek naar een aantal enthousiaste gastvrouwen en gastheren voor een paar uur per week, zij zullen activiteiten begeleiden of helpen met het schenken van koffie. Mocht u hier iets voor voelen, dan vinden we het fijn dat u contact met ons opneemt.
ens.en.co@gmail.com

Gerda de Jong:	06-14540593	Susan Huising :	06–53931125
Olga Tuinman-vd Berg:	06-13774909	Jurrie Schutte :	06-42772260
Ad Kragtwijk:	06-21665908	Jan Hoek:	06-30154350

Activiteiten voor u op een rij:

- Dagelijks: inloop voor koffie + koek €1.
- Op dinsdag- en donderdagochtend activiteiten in samenwerking met de dagbesteding van ZONL.
- Dinsdagochtend: wandelgroep.
- Dinsdagmiddag: de crea-middag, diverse activiteiten.
- Woensdag: de spelletjes ochtend.
- Vrijdagmiddag: Koersbal.
- Op maandag, eens per maand: zingen.
- Maandag 2 mei: Voorlichting Carrefour over Klavertje vier
- Woensdagochtend 11 mei en 6 juli: peuters van de peuterspeelzaal komen op bezoek.
- Vrijdag 13 mei en vrijdag 11 november: kledingbeurs van Bekkema mode.
- Woensdag 25 mei: Plantenasiel door Claire van de Zwan.
- Ondersteuning avond-4-daagse.
- Op afspraak: samen fietsen.

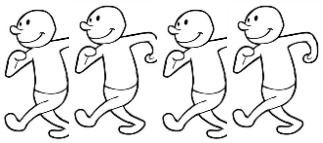

Hoera!

Bekkema Mode blijft komen.

Maar nu op een vrijdag.

De eerste keer op **13 mei 2022**

van 10:00 tot 11:30 uur

Waar: in Dorpshuis het Roefje aan de Gillotstraat 29.

DUOFIETS HUREN

Voor info en / of instructie

Ad Kragtwijk: 06-21665908

€ 2,00 per keer

livera

Lange Nering 59, Emmeloord

* Alleen geldig in de winkel van 1 januari t/m 31 december 2022 tegen inlevering van deze bon. De korting geldt niet in combinatie met andere acties of op reeds afgeprijsde artikelen. De korting geldt niet met terugwerkende kracht.

DISCO 4 Kids

Kinderdisco in het Roefje

Voor alle basisschoolkinderen in Ens!!

Op zaterdag 30 april
van 19.00 tot 21.00 uur

Entree en ranja gratis.

Meer info: Anja Veijer tel. 251318

Klavertje vier

‘Klavertje vier’: met zijn vieren vier je het leven!

Alleen is ook maar alleen, juist nu. We zijn steeds op zoek naar manieren om mensen van alle leeftijden die er behoefte aan hebben aan elkaar te verbinden. Je ziet nu eenmaal niet aan de buitenkant wie er open staat voor contact. Met zijn viertjes kun je het leven vieren, of het nu Koningsdag is, zondag, je verjaardag, Hemelvaartsdag, kerst, een dinsdagavond. Je hebt een groepje met wie je het leven kan vieren in al zijn aspecten. Ook het meeleven met elkaar als je verdrietig bent. Het meedenken met elkaar als je er niet uit komt welke energieleverancier je moet nemen, of zorgverzekeraar, of schutting. De ‘Klavertjes vier’ kunnen worden gevormd op basis van interesses en voorkeuren.

Uitgangspunt is dat je behoefte hebt aan gelijkwaardig contact. Contact waarin je aandacht en respect aan de ander geeft en dat ook wil ontvangen. Het is geen contact waarbij de 1 op voorhand de ander helpt, zoals bekend van maatjescontacten.

Door mee te doen aan het vormen van een ‘Klavertje vier’ wacht je niet langer af of iemand je vraagt voor bijvoorbeeld de kerstdagen of een dagje uit. Je neem het heft in handen om een groepje te vormen met mensen die er ook voor open staan en met wie je dingen kunt ondernemen. Afwachten kost je energie en maakt je machteloos. Het heft in handen nemen geeft je energie en maakt je levendig en creatief.
Je doet dingen die je leuk vindt en je energie geven

Je geeft aan wat jij graag wil doen met anderen en op basis daarvan vorm je een Klavertjes 4. Dus hou je van wandelen, samen een film kijken of samen naar de Lange Nering? Dan zoek je een Klavertje 4 van mensen die dat ook leuk vinden. Hierdoor doe je dingen die je leuk vindt en dat geeft je energie.

Heb je interesse? Kom dan **maandag 2 mei** langs voor meer informatie of om je aan te melden voor een ‘Klavertje vier’ tijdens de inloopochtend van Ens&co van 9.30 -11.30 uur in het Roefje.

Heb je interesse maar 2 mei kun je niet, neem dan contact op met Luciënne van den Hurk 06-20148661, lucienne.vd.hurk@carrefour.nu

En des te meer mensen er komen, des te grotere kans dat we verschillende ‘Klavertjes vier’ kunnen vormen.

Hulpvraag

Tegenwoordig zijn veel mensen actief op de sociale media. We delen graag de leuke dingen in ons leven. Maar niet altijd gaat het ons voorspoedig. Tegenslag, ziekte, verdriet, armoede, eenzaamheid komt in elk leven voor. Het is soms lastig om dit te delen. Gemeentelid of niet, u mag contact opnemen voor een praatje of met een hulpvraag. U mag daarvoor bellen met of mailen naar onze scriba, contactgegevens zie hieronder, of naar de diaconie, diaconie@dezaaier-ens.nl, Zij zorgen indien gewenst voor verdere doorgeleiding. U kunt erop vertrouwen dat met uw (hulp)vraag zorgvuldig en vertrouwelijk wordt omgegaan.

Kerkdiensten

Na 2 jaar rekening gehouden te moeten hebben met coronamaatregelen zijn onze kerkdiensten weer “gewoon” te bezoeken. Naast de kerkdiensten op zondagochtend (aanvang 09.30 uur) wordt er ook af en toe een avonddienst gehouden. Uiteraard is een ieder van harte welkom, we begroeten u/jou graag! Op de homepagina van onze website www.dezaaier-ens.nl vindt u actuele informatie over alle diensten. Deze diensten zijn ook live te volgen en terug te kijken via kerkdienstgemist.nl.

ENSFLIX
Ensyfair on demand. Dat is het thema van de Ensyfairweek. In onze **Ensyfairdienst** op zondag 12 juni om 10.00 uur in de tent op het Ensyfairterrein geven wij als gezamenlijke kerken van Ens graag acte de presence, in ieder geval met zingen on demand. Laat weten wat u graag zingt.

Een hartelijke groet,
PG de Zaaier, Karin Steiginga, scriba
scriba@dezaaier-ens.nl, 06-30302975

Koor Rejoice - voorheen Gospelsound - opgeheven.

U als Ensenaar kende Rejoice waarschijnlijk wel, misschien van een kooroptreden, maar zeker ook van de jaarlijkse oliebollenactie die we samen met Con Brio hielden.

Ons koor had te maken met afname van leden: we hadden nog zeven leden waarvan een man. Vooral het zingen als gemengd koor met slechts een man heeft ons doen besluiten ons koor op te heffen. Per 1 april 2022 was dit een feit.

Elk jaar gingen we in het voorjaar collecteren voor het Anjerfonds (Prins Bernhard Cultuurfonds), waarvan wij een deel ontvingen. We kregen ooit van het Anjerfonds een piano, die we nu aan het Roefje hebben gegeven. We hopen dat er daar veel muziek uit mag klinken.

We hebben vele jaren mogen repeteren bij de firma Zuidberg. Zij stelde de ruimte belangeloos beschikbaar waarvoor wij ze hartelijk willen bedanken.

Wat blijft zijn de herinneringen aan de ruim 25 jaar koor in Ens met onze optredens tijdens kerkdiensten, op de kerstmarkt en in de Ensyfairtent en die zullen we niet snel vergeten.

DE ZONNEBLOEM

De afgelopen twee jaar hebben we allemaal de gevolgen van Covid ondervonden. Voor de oudere en minder mobiele mens betekende dit veel thuis zitten. De vrijwilligers van de Zonnebloem hebben in die periode de deelnemers regelmatig bezocht met een puzzeltje, presentje en bezoekje. Dit was een welkome afleiding en werd ook zeer gewaardeerd.
Nu is het zo ver dat we voorzichtig weer uitstapjes willen gaan organiseren. Te beginnen op 1 april naar Kraggenburg, en daarna de tulpenroute. We hopen dat de deelnemers weer kunnen genieten van even tussen de mensen te zijn, even niet alleen thuis zitten.

Zonnebloemloterij
Om onze activiteiten te bekostigen houden we elk jaar de Zonnebloemloterij. De afgelopen twee jaar hebben we de loten verkocht vanuit een kraampje voor de Spar. We willen dit voortaan blijven doen, en hebben besloten daar een vaste dag voor te gaan gebruiken, zodat u er rekening mee kunt houden. Wij hebben gekozen voor de vierde zaterdag van juni. Dit jaar willen we dus op **zaterdag 25 juni** loten verkopen voor de Spar.
Het is ook mogelijk om online loten te kopen op onze eigen lotenverkoop pagina,https://www.zonnebloem.nl/loten/p/a01659 of via deze QR-code. Deze pagina is vanaf half april geopend.
U kunt de datum alvast noteren op de kalender.
We komen dus niet meer langs de deuren.

Nieuwe vrijwilligers
Krijg je energie van organiseren of administratieve werkzaamheden? Of vind je het leuk om bij activiteiten te helpen, of bezoekjes te brengen aan dorpsgenoten die er zelf niet zomaar op uit kunnen? Wij in Ens zijn op zoek naar vrijwilligers, zowel vrijwilligers die een bestuursfunctie willen invullen, als naar bezoekvrijwilligers.

Vrijwilligerswerk is niet alleen leuk om te doen, het geeft ook een goed gevoel om iets voor een ander te kunnen betekenen. Met jouw inzet kunnen we het verschil maken.
Zet je je graag in voor onze plaatselijke afdeling in Ens, neem gerust contact met ons op.

Namens de vrijwilligers van afdeling Ens,
Gea Schutte tel. 253017, Tinie Broersen tel: 251358.

Peuterstartgroep de Hummel

Sportweg 22
8307AN Ens
+31 6 25205477

Openingstijden per 1 mei 2022:
Maandagochtend t/m vrijdagochtend
08:30 – 12:00 uur
Donderdagmiddag 12:30-15:30 uur

Peuterstartgroepen
Buitenschoolse opvang
Advies & Ondersteuning

START PUNT
STIMULEREND IN ONTWIKKELING

Van de leidsters

Op dit moment zijn we in de peutergroep bezig met het thema " We krijgen lentekriebels".

Hiervoor gebruiken we het boek van "Dotties eieren". Het boek gaat over Dottie die eieren heeft gelegd en hier heel trots op is. Ze wil graag dat al haar vrienden naar haar mooie, glanzende eieren komen kijken. Ze gaat bij al haar vrienden langs maar ze zijn allemaal druk met hun eigen baby's. Dat vindt Dottie wel jammer en als ze terugkomt in haar hok en op haar eieren gaat zitten hoort ze een harde "krrrrrraak". De eieren beginnen te barsten en opeens komen er allemaal gele kuikentjes uit! Dottie is zo trots en loopt de boerderij op waar alle dieren haar mooie en lieve kuikens bewonderen.

We hebben tuinkers gezaaid en al mooie kunstwerken gemaakt.

We willen iedereen alvast een hele fijne lente toewensen!

Groetjes van de peuters en de leidsters

---

16 april t/m 8 mei – Tulpenfestival Noordoostpolder

Bollie, de berenroute is één van de activiteiten.

Bekijk het complete programma op: www.tulpenfestival.nl

Afgelopen weken hebben de groepen 7/8 van alle drie de scholen meegedaan met een pilot vanuit het Cultuurbedrijf.
De module Professoren in het bos had van alles te maken met het Waterloopbos. Tijdens dit project wordt Erfgoededucatie gecombineerd met de kunstvormen theater en beeldend. Daarmee wordt niet alleen het verleden van dit bijzondere openlucht laboratorium belicht, maar ook de huidige functie als bos en podium voor theatermakers en beeldend kunstenaars.
De leerlingen hebben veel geleerd over het Waterloopbos in allerlei verschillende facetten. Een prachtige project!

Op vrijdag 22 april is het zover, dan worden er in heel Nederland Koningsspelen georganiseerd. In Ens doen we natuurlijk ook weer mee! Met alle leerlingen van de drie scholen gaan we meedoen met deze sportdag. Wij zijn dan ook erg blij dat we dit weer samen met elkaar kunnen mogen vieren en beleven. Op het sportpark, in de sporthal, op de sportvelden en in het bos gaan de leerlingen verschillende sportieve activiteiten doen. U bent natuurlijk van harte uitgenodigd om onze leerlingen te komen aanmoedigen. Wij hebben er zin in! Na deze Koningsspelen hebben wij allemaal twee weken meivakantie.

Mariska Baars, directeur KBS De Horizon;
m.baars@aves.nl * www.horizon-ens.nl

Pietronella van Dijk, directeur CBS Het Lichtschip;
p.vandijk@aves.nl * www.hetlichtschip.nl

Francien Soeter, directeur OBS De Regenboog;
f.soeter@aves.nl * www.obsregenboog.nl

'T GEBOUWTJE
ORGANISEERT
BINGO
7 MEI 2022
OPGAVE VIA: T-GEBOUWTJE@HOTMAIL.COM
ENTREE: € 10,- PER PERSOON
INCL. 1 SET BINGOKAARTEN,
VOLDOENDE VOOR DE HELE AVOND
ZAAL OPEN:
19.00 UUR
START BINGO:
20.00 UUR
EXTRA KAARTEN ZIJN TE KOOP
Geef je snel op!

LOGOPEDIE TAALRIJK

Logopedie voor jong en oud op het gebied van spraak, taal, adem, stem, slikken, mond-gedrag & mondmotoriek, neurologische stoornissen, eten & drinken en gehoor.

Locaties in Lemmer, Noordoostpolder (Ens, Creil en Rutten), Vollenhove en Nij Beets.

Vragen of aanmelden? Neem contact op:

Telefoon: 0514-562872
E-mail: info@logopedielemmernop.nl
Website: www.logopedielemmernop.nl

Achterstand?

Heeft uw kind moeite met lezen en/of leren?
Elma kan helpen !
In bezit van volledige bevoegdheid BSc
e-mail:elmavanderwerf@kpnmail.nl

Het is weer zover! We mogen eindelijk weer een echte avondvierdaagse in Ens organiseren. Deze vindt dit jaar plaats van **dinsdag 10 mei t/m vrijdag 13 mei**.

Je kan je heel simpel inschrijven dit jaar via onderstaande link of scan de QR code. De kosten bedragen 4 euro voor 4 leuke avonden meelopen en een medaille ter herinnering!

Link inschrijving: http://bit.do/a4dens

Woensdagavond
Net zoals voorgaande edities lopen we de woensdagavond geheel op Schokland, dat betekent alleen wel dat er auto's nodig zijn om de kinderen hier te brengen en halen. De rijders kunnen uiteraard ook zelf meelopen als begeleiding.
De school zal dit verder organiseren qua samen rijden, volg a.u.b. de instructies van de verkeersregelaars op zodat we geen onnodige verkeersopstoppingen en/of gevaarlijke situaties krijgen.

Verkeersregelaars
Om de avondvierdaagse veilig te laten verlopen zijn we nog een paar volwassenen nodig die een paar avonden zouden willen helpen met het regelen van het verkeer. Het enige wat je hoeft te doen is een korte online cursus en op (een of meerdere avonden) het verkeer te regelen. We zijn er nog minstens 6 nodig, als we deze niet op 23 april hebben kan het zijn dat we het geen doorgang kunnen laten vinden.
Heb je hiervoor interesse?
Mail dan naar avond4daagseens@gmail.com of een belletje/appje naar Arianne Dreves: 06 53842151.

Voor eventuele vragen kunt u ons mailen, wij zullen dan z.s.m. antwoorden.

Met vriendelijk groet,

Team avondvierdaagse.
avond4daagseens@gmail.com

Schokland Comedy Diner.

Oké! We hoeven u niet uit te leggen wat en waar Schokland is. Iedereen kent het mooie stukje werelderfgoed in Schokland met zijn kerk, zijn museum en natuurlijk Restaurant Schokland. Maar waar jullie waarschijnlijk nog nooit van gehoord hebben is de Haarlem Comedy Club. De enige echte comedy club in Haarlem en omgeving. Al 15 jaar een begrip voor zijn gasten maar zeker ook van de optredende comedians. Met een geweldige locatie, alleen de beste comedians en een fantastisch publiek, gegroeid tot een comedy club in de top 5 van Nederland.

Als nieuwe bewoner van het mooie Ens, wij wonen hier nu 15 maanden, viel het mij op, dat er geen comedy of iets dergelijks in de buurt was. Na een heerlijk avond eten bij het Wapen van Ens kwam ik in gesprek met de eigenaar. Ik opperde toen iets samen te doen hetgeen resulteerde in een gesprek met manager Shanna van Restaurant Schokland. Als Haarlem Comedy Club hebben we al eerder een Comedy Diner georganiseerd. Dit was een event wat graag bezocht werd. Dus een voorlopig draaiboek was er al.

Na een goed gesprek hebben we besloten onze krachten en successen te bundelen. De heerlijke gerechten uit de keuken van Restaurant Schokland en de beste comedians van de Haarlem Comedy Club komen elkaar tegen bij het **Schokland Comedy Diner**. Bij entree een heerlijk welkomstdrankje, uw gereserveerde tafel en een 3-gangen keuze menu. Tussen de gangen in wordt u kostelijk vermaakt door de comedians.

Voor 55 euro pp exclusief uw extra drankjes heeft U een avond vol genieten. Datum? **Vrijdag 10 juni.** De deuren van het restaurant gaan om 18.00 uur open en om 18.30 uur voordat U aan het voorgerecht begint heet één van onze comedians U van harte welkom.

Boeken kan via ticketkantoor met onderstaande link.
https://www.ticketkantoor.nl/shop/ComedyDiner
Boeken kan en mag ook via onderstaande mail. Namens Schokland en de Haarlem Comedy Club graag tot dan! Shanna, Annelise en Ludo.
Voor vragen kunt u terecht bij onderstaande mail!
info@haarlemcomedyclub.nl
info@restaurantschokland.nl

Even voorstellen… Sturm Akkerbouw & Loonwerk

Wat leuk dat wij ons mogen voorstellen in de Baanbreker.

Sinds 1 april is voor ons een nieuwe uitdaging begonnen. Wij, Max en Gijs Sturm, hebben de kans gekregen om het stokje van (Loonbedrijf) Gerard de Lange over te nemen. De afgelopen tijd hebben we mee mogen lopen met Gerard, om kennis te maken met de klanten en gevoel te krijgen bij de machines en werkzaamheden. Onze doelstelling is om het bedrijf voort te zetten op dezelfde manier. De snelle service en niet al te grote machines spraken ons als klant vanuit het akkerbouwbedrijf altijd erg aan.

De werkzaamheden die wij kunnen verrichten:

- **Mest verspreiden** *met weegcellen (ook met wagen op 1.50 m spoorbreedte)*
- **Kraanwerk** *en grondverzet*
- **Gras zaaien** *met neuswiel*
- **Ploegen** *met vorenpakker en ondergrond woelers*
- **Kilveren** *op laser*
- **Mais, graan en groenbemester zaaien**
- **Graan dorsen** *met strohakselaar*
- **Wallenfrezen**
- **Kunstmest strooien** *met sectie-aansturing op gps (eventueel op taakkaart)*

Wij hebben zin om deze uitdaging aan te gaan en onze passie en werkzaamheden binnen de agrarische sector uit te breiden, zodat we dit mooie bedrijf in Ens kunnen behouden!

Sturm Akkerbouw & Loonwerk

Sturm Akkerbouw & Loonwerk

info@akkerbouwbedrijfsturm.nl

06-10519797

Even voorstellen ……

Mijn naam is Wendy van Veen. Ik ben 44 jaar en woon samen met mijn man en 3 kinderen alweer 22 jaar in Ens. Afgelopen jaar ben ik begonnen met de opleiding tot psychomotorisch leer- en gedragsspecialist. Een opleiding die zich richt op het fundament om tot leren en ontwikkelen te komen. Wat hebben we bijvoorbeeld nodig om te kunnen leren lezen? Een goede samenwerking tussen de beide hersenhelften bijvoorbeeld, maar ook de neurologische rijping (reflexen en ontwikkelingsfasen), de visuele informatieverwerking (hoe werken de ogen samen) en de ruimtelijke ontwikkeling zijn heel belangrijk.

Wanneer een kind moeite heeft met lezen hoeft dit niet per definitie dyslexie te zijn. Vaak liggen aan leesproblemen vooral visuele problemen te grondslag. Richten de ogen bijvoorbeeld niet goed, dan leest het kind steeds op de volgende regel verder. En wanneer de ogen niet goed samenwerken dan dansen de letters op papier. Een kind heeft dan niet perse een bril nodig of een stempel dyslexie, maar er moet gewerkt worden aan de neuromotorische ontwikkeling (de reflexen) en de visuele vaardigheden.

In het verlengde hiervan besloot ik de training 'Ik Leer Leren' te gaan doen. Hier heb ik Brenda leren kennen en we besloten al snel dat het fijn zou zijn om samen een training op te zetten en deze te gaan geven voor de kinderen op het voortgezet onderwijs en voor de basisschoolkinderen als voorbereiding voor het voortgezet onderwijs.

Wendy van Veen
Fijn Jezelf Zijn
06-51918686

Mijn naam is Brenda Kaptein. Ik ben 36 jaar en woon samen met mijn man en dochter en pleegdochter 12 jaar in Ens. In 2021 heb ik de opleiding kinder- en opvoedcoach afgerond en afgelopen jaar heb ik de opleiding Systeemtherapeutisch werker afgerond. Deze opleiding richt zich op het systeem, het gezin. Ik kijk naar patronen die binnen gezinnen/relaties zijn ontstaan en probeer inzicht te geven hoe deze patronen kunnen worden doorbroken. Daarbij wordt er gekeken in welke context problemen zijn ontstaan.

Tijdens de 'Ik Leer Leren' training heb ik Wendy leren kennen. Wij zijn samen een training aan het opzetten, maar kunnen elkaar ook aanvullen binnen onze eigen praktijk.

Brenda Kaptein
Optikans
www.optikans.nl
06-12254883

De training 'Ik Leer Leren' is geen huiswerkbegeleiding, maar richt zich op de voorwaarden om te kunnen leren. Kinderen maken zich leermethodes eigen die het best passen bij hun eigen voorkeuren en sterke kanten. Daarom is het effect van de training blijvend, ook in latere school- en opleidingsjaren. Er komen diverse aspecten aan bod, zoals leerstrategieën, concentratie, motivatie en plannen.

Even voorstellen …..

INTERIEUR STUDIO SUUS

INTERIEURADVISEUR IN ENS

HAY ENS!

Jullie zijn weer een interieuradviseur rijker en daarom stel ik mij graag even voor.

Mijn naam is Suzanne, ik ben 26 jaar en woon sinds 2018 in Ens. Van jongs af aan heb ik al liefde voor interieur en in in 2017 heb ik mijn diploma behaald als Interieur adviseur. Daarna ben ik gaan werken bij, voor mij, de leukste woonwinkel. Hier heb ik eerst lekker veel ervaring opgedaan. Ook heb ik hier geleerd wat voor kosten het met zich meebrengt... Misschien een nieuwe woning, het interieuradvies en dan ook nog nieuwe meubels en materialen. Nu ik er voor gekozen heb om ook voor mijzelf te gaan beginnen heb ik ook de keuze gemaakt om betaalbaar interieuradvies aan te bieden. Dit is toch echt waar mijn hart ligt. De mooiste adviezen maken waarbij een huis een thuis wordt VOOR IEDEREEN!

HULP NODIG MET UW INTERIEUR?

Bel, app of mail mij gerust. Ik help u graag verder!

INFO@INTERIEURSTUDIOSUUS.NL
0682081983

Volg mij op mijn Socials voor de leukste interieurstrends

www.interieurstudiosuus.nl

Even voorstellen ….

Dag Ensenaren!

Wat is er de afgelopen maanden veel rumoer geweest over de overname van jullie “Wapen van Ens”. Nadat bekend werd dat Dennis Goossens na 18 jaar zou stoppen met het Wapen, zijn er veel verhalen door het dorp gegaan.

Gelukkig kan ik jullie vertellen dat Het Wapen van Ens gewoon Het Wapen blijft en wil ik ook deze kans benutten om mij bij jullie voor te stellen. Mijn naam is Wolter Pragt en ben de afgelopen 2 jaren ook al bij Het Wapen aan het werk geweest als bedrijfsleider. Ik vermoed dan ook dat ik vele van jullie al een keer op het terras heb mogen begroeten.

In de afgelopen maanden heb ik de kans gekregen om Het Wapen te gaan exploiteren. Een kans die je niet snel voorbij kan laten gaan. Ik heb er dan ook enorm veel zin in om de komende tijd samen met iedereen het Wapen nog beter op de kaart te zetten. (Wat dat betreft is het een groot voordeel dat ik het bedrijf ondertussen al ken)

Gaat er veel veranderen? Nee dat zal wel meevallen. De uitstraling van de gerechten en van de menukaarten zal wat anders worden. De gerechten moeten goed en herkenbaar zijn en als het kan op een net iets andere wijze gepresenteerd. De bediening is als van oudsher vriendelijk en gastvrij.

Natuurlijk zal er door de zomer heen weer een en ander georganiseerd worden op het terras. Afgelopen zomers waren de muziekavonden, de desperado avond en de cocktailavond goed bezocht. Dit soort avonden zullen ook komende zomer weer terugkomen. Maar ook livemuziek in de zalen. De musical van groep 8 enzovoorts.

Ik heb zin in de komende tijd en ik hoop jullie vaak te mogen ontvangen bij Het Wapen van Ens!

Met gastvrije groet,

Wolter Pragt

wolter@hetwapenvanens.nl
0527-251312
06-27032944

HET WAPEN VAN ENS
LUNCH • DINER • ZALEN

Even voorstellen……

Mijn naam is Elma van der Werf en ik woon in Ens.

Na mijn middelbare school ben ik gaan studeren aan de Academie voor Expressie door middel van Woord en Gebaar.

Op deze school wordt men getraind om taal en beweging positief te gebruiken met als doel uitdrukkingsvaardigheden bij zichzelf en anderen te stimuleren en te vergroten.

Omdat ik met dit vak probleemkinderen wilde helpen, ben ik enkele jaren daarna orthopedagogiek in deeltijd gaan studeren aan de Universiteit.

Een orthopedagoog is iemand die zich heeft gespecialiseerd in leer en gedragsproblemen bij jeugd tot en met 18 jaar en mijn specialisatie is het jonge kind.(Ortho betekent afwijking).

Er is sprake van een leer- of gedragsprobleem als het kind bepaalde vaardigheden in relatie tot zijn/haar leeftijd niet of onvoldoende beheerst en waarover men zich zorgen maakt.

Mijn expertise is taal met name het praten en het lezen.

Als een kind niet goed kan praten en/of lezen wil dat niet zeggen dat het kind dom is. Er kunnen verschillende oorzaken zijn en die moeten worden onderzocht.

Dat is de taak van de orthopedagoog.

Lezen is de bron van alle kennis, dus bij afwijkingen moet er zo spoedig mogelijk worden in gegrepen.

Dan is de gang naar de orthopedagoog!

In speciale gevallen kan het geheel of gedeeltelijk worden vergoed door de zorgverzekering.

Voor verdere informatie kunt u gebruik maken van onderstaand mailadres.

Elma van der Werf (BSc)

elmavanderwerf@kpnmail.nl

De Oude Bakkerij

Plaatsing van de schoorsteen,

het hoogste punt van het gebouw!

Ensflix: Ensyfair on demand

Netflix, Videoland, NPO Start, HBO Max en zo kunnen we nog even doorgaan. Programma's en films kijken doe je tegenwoordig allemaal on *demand*, waar en wanneer jij dat wil!

Favorieten van het bestuur? Heel Holland Bakt, Undercover, Jiskefet, La casa de papel, Wie is de Mol, Boer zoekt vrouw en ga zo maar even door… Naast het kijken van al die programma's hebben we ook nog tijd gehad om een thema én een concept programma voor Ensyfair 2022 in elk aar te draaien…. Ensflix: Ensyfair on demand! Heel veel plezier met de voorbereidingen en tot dan!

Concept programma 2022

Zaterdag 11 juni
10.00 uur Opening + Brunch
13.00 uur De Te Gekke Zaterdag 2.0 (Ensercompetitie)
21.00 uur Feestavond met Baby Blue en Snollebollekes!

Zondag 12 juni
10.00 uur Interkerkelijke dienst
14.00 uur Dwaze Enser puzzeltocht (Ensercompetitie)
18.00 uur Dorps BBQ

Maandag 13 juni
09.30 uur Kinderactiviteiten onderbouw
13.30 uur Kinderactiviteiten bovenbouw

Dinsdag 14 juni
19.30 uur Cabaret

Woensdag 15 juni – Start Kermis
09.30 uur Peuterkermis
20.00 uur Bingo

Donderdag 16 juni
18.30 uur Doe Avond (Ensercompetitie)
19.30 uur Quiz (Ensercompetitie)

Vrijdag 17 september
16.00 uur Vrijdagmiddagborrel met o.a. Jannes

Zaterdag 18 september
10.00 uur Rommelmarkt met optreden van Luz
11.00 uur Runbike scholencompetitie
13.00 uur Volleybal
19.30 uur Ens got talent (Ensercompetitie) met na afloop prijsuitreiking Ensercompetitie

Ensercompetitie
Heb jij je al opgegeven voor de spannendste competitie van het jaar? Strijd met jouw buurt, vereniging of vriendengroep mee om de winnaar te worden van de Ensercompetitie. Geef je op via info@ensyfair.nl met de naam van jouw team, telefoonnummer en e-mailadres.

Oude foto`s

Nostalgie, pont over het Ramsdiep (1942-1943)

Ramspolbrug (geopend 30 april 1949)

Urk als eiland.

Haven Schokland voor de inpoldering

Middelbuurt Schokland 1907.

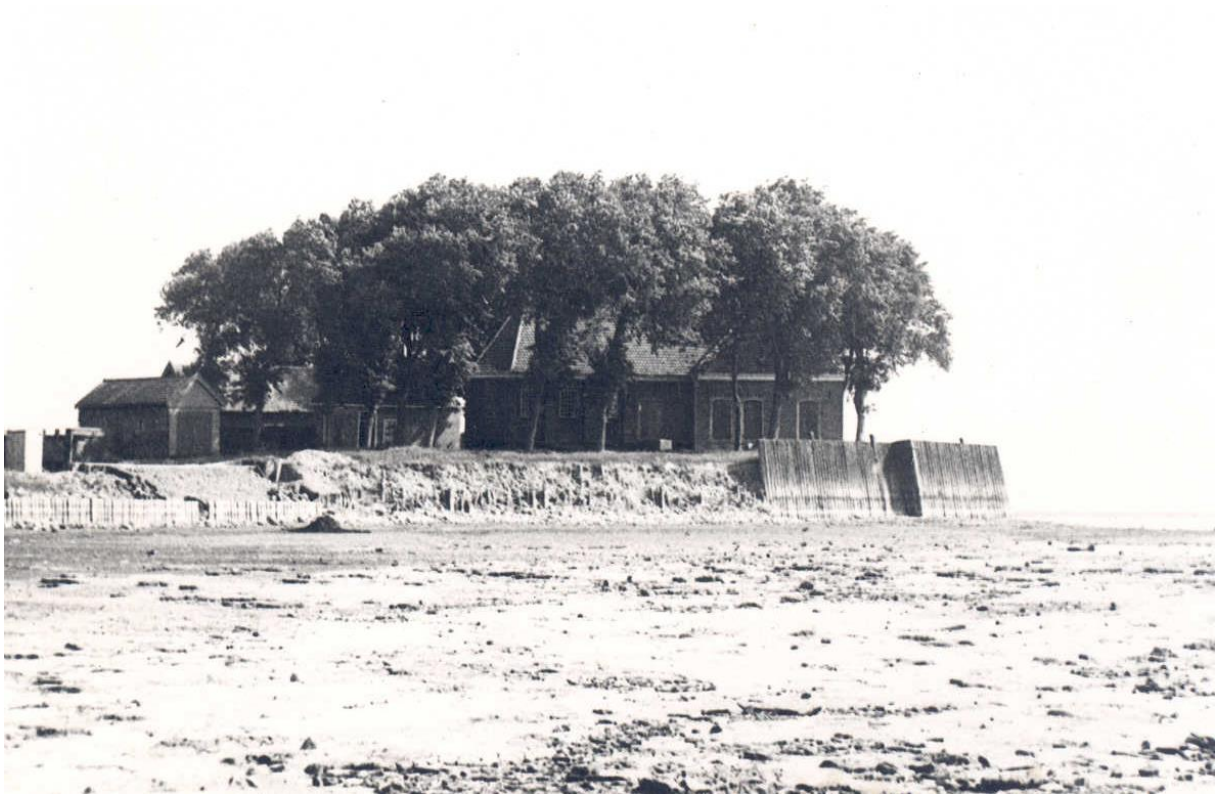

Middelbuurt Schokland na de drooglegging met kerk. U ziet hoe slecht de beschoeiing is na de drooglegging.

Ben Maas